

FEDERATION FRANCAISE DES ECHECS (F.F.E.)  
**LIGUE DE LORRAINE (L.L.E.)**

MEURTHE & MOSELLE, MEUSE,  
MOSELLE et VOSGES

**LORRAINE ECHECS**

**Président :**

Eric DELMOTTE, 30 rue des Jardiniers, 57000 Metz  
Tél. : 03 87 17 42 78 ou 06 83 56 36 52  
Mél : eric@e-delmotte.com

**Rédaction :**

Pierre BECKER, 7 rue BÉGIN, 57000 METZ  
Tél. : 0 970 447 440  
Mél : pcgbecker@yahoo.com

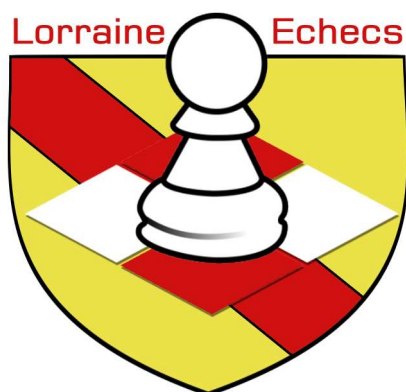

SAISON 2008/2009 - NOVEMBRE 2008

BULLETIN N°61

# Sommaire

## I. Championnat de France des clubs

Top 16 (Groupe B).....	3
Nationale II Est.....	3
Nationale III Groupe XIII.....	5
Nationale IV LOR I.....	7
Nationale IV LOR II.....	8
Régionale LOR 1.1.....	10
Régionale LOR 1.2.....	11
Régionale LOR 1.3.....	12
Régionale LOR 2.1.....	14
Régionale LOR 2.2.....	14
Régionale LOR 2.3.....	14

## II. Compilation de parties

### *Nationale IV LOR I*

Moyeuve 3 - 3 Doncourt.....	15
Efe Metz 1 - 5 Metz Fischer IV.....	16
Epinal 2 - 4 Metz Alekhine.....	18
Neufchâteau 3 - 4 Vandoeuvre IV.....	21

### *Nationale IV LOR II*

Sarreguemines II 1 - 6 Hayange.....	23
Maizières-lès-Metz 6 - 1 Stiring-Wendel II.....	25
Pont-À-Mousson 2 - 4 Nancy I.....	27
L'Hôpital 1 - 5 Stiring-Wendel I.....	29

## III. Prochains tournois en Lorraine..... 32

## IV. Calendrier de la Ligue Lorraine..... 34

## V. Résultats des derniers tournois (saison 2008-2009)..... 37

## VI. Compte-rendu du Comité Directeur du 1<sup>er</sup> juillet 2008..... 41

### **Erratum du Bulletin Hors-Série de rentrée - Octobre 2008**

Page 2 : Profession de M. Martinez, le bon libellé est « Programmeur »

Page 4-7 : Calendriers, absence involontaire de plusieurs événements, notamment

- La Bresse (88) du 1 au 4/11/2008
- 7<sup>e</sup> Festival Conseil Général (54) du 16 au 22/2/2009

Page 13 : Nom de club : « E.M. L'Hôpital » abrège « Echiquier Mosellan L'Hôpital »



Ce bulletin est réalisé en couleur et en grande taille pour être lu aisément sur votre écran d'ordinateur.  
Pour préserver la planète, merci d'éviter de l'imprimer ou à tout le moins de ne pas l'imprimer en totalité.

## TOP 16 – Groupe B (La compétition n'a pas débuté)

Pl. Equipe	Pts	j.	d.	p.	c.
1 Antibes					
2 Cannes					
3 Chalons en Champagne					
4 Grasse					
5 Metz Fischer					
6 Montpellier					
7 Strasbourg					
8 Vandoeuvre					

## NATIONALE II – Groupe EST

### Ronde 1

<b>Gambsheim</b>	4 - 2 Strasbourg II
Metz Fischer II	3 - 3 Mulhouse Philidor IV
<b>Montrevel en Bresse</b>	5 - 3 Besançon T.P.G. II
<b>Mulhouse Philidor III</b>	5 - 3 Vandoeuvre II
<b>Mundolsheim</b>	4 - 3 Bischwiller II
Obernai	1 - 4 <b>Grenoble</b>

<b>Gambsheim</b>	<b>4 - 2</b>	<b>Strasbourg II</b>	▲
f POSTOJEV Alexander 2364	1 - 0	HORVATH Laszlo 2231	
f VATTER Hans-Joachim 2327	0 - 1	SCHWICKER Francois 2189	
f SCHWALFENBERG Joerg 2308	1 - 0	f LETZELTER Jean-Claude 2165	
f MOHEBBI Jafar 2286	1 - 0	ROCHER Olivier 2113	
MARZOLF Bruno 2233	X - X	POZUELO Jose 2092	
BECHT Lucas 2202	1 - 0	RICTER Jean-Paul 2152	
ENGELMANN Herve 2013	X - X	GRAS Delphine 2002	
CRIQUI Laurence 1705	0 - 1	ROOS Louise 1899	
<b>Metz Fischer II</b>	<b>3 - 3</b>	<b>Mulhouse Philidor IV</b>	▲
m CHERNOV Vadim 2455	1 - 0	f HASSLER Franck 2251	
GLADYSZEV Oleg 2448	X - X	BLUM Nicolas 2206	
HISLER Thomas 2239	1 - 0	STAUB Ludovic 2157	
CARRILLO Jesus 2146	0 - 1	XHELADINI Fikri 2088	
STAEGER Pascal 2114	0 - 1	PACI Romain 1987	
HARTMANN Dominique 1986	0 - 1	DESBOEUF Alexandre 2032	
PORTALES Fabien 1855	X - X	GORSE Gerard 2030	
MONPEURT Cyrielle 1722	1 - 0	LE GUENNEC Nolwen 1420	
<b>Montrevel en Bresse</b>	<b>5 - 3</b>	<b>Besançon T.P.G. II</b>	▲
m IVANOV Jordan 2428	0 - 1	COULON Maxcellend 2033	
m LAMOUREUX Charles 2361	1 - 0	POIGNOT Quentin 2119	
f BERBATOV Kiprian 2346	1 - 0	KHARMOUDI Slimane 2088	
CAVILLON Fabien 2124	0 - 1	PROUTEAU Thomas 2082	
LAMOUREUX Isabelle 2109	1 - 0	FEVRE Mathieu 2056	
GINGENE Eric 2096	1 - 0	CAO Philippe 1973	
CHEBANCE Benoit 1995	1 - 0	JEANNEROT Lea 1951	
DAMBOISE Pierre-Olivier 1921	0 - 1	FERRIERES Sylvain 1940	

<b>Mulhouse Philidor III</b>	<b>5 - 3</b>	<b>Vandoeuvre II</b>	▲
DESCHLER Fabrice 2113	1 - 0	f GENZLING Alain 2335	
GRAEBER Fabien 2024	1 - 0	RUFFENACH Alain 2111	
GUTH Noel 2091	0 - 1	IGLESIAS Iannis 2143	
TOURNIER Pascal 2105	1 - 0	HOFFER Tristan 2047	
MUHEIM Sebastien 2019	0 - 1	VIGNERON Quentin 1927	
LAURENT Maxime 2054	1 - 0	VIGNERON Jean 1937	
VIENNOT Dylan 1895	0 - 1	BERTRAND Quentin 1917	
MUHEIM Jane 1210	1 - 0	HINZELIN Mireille 1360	
<b>Mundolsheim</b>	<b>4 - 3</b>	<b>Bischwiller II</b>	▲
m VICOL Dorian 2391	0 - 1	g KARPATCHEV Aleksandr 2507	
f PETER Sebastien 2287	1 - F	f BECK Frederik 2327	
HOFFMANN Regis 2132	0 - 1	LUTZ Eric 2268	
NAIDJI Tayeb 2125	1 - 0	SCHULZ Vladimir 2205	
MARTIN Cedric 2139	0 - 1	NETZER Jacques 2131	
SCHNEIDER Heiko 2223	0 - 1	DIDIER Quentin 2048	
BRIET Antoine 2184	1 - 0	BELLAHCENE Bilel 1836	
BODLENNER Camille 1866	1 - 0	MARX Nora 1890	
<b>Obernai</b>	<b>1 - 4</b>	<b>Grenoble</b>	▲
SCHERER Max 2306	0 - 1	f BARDEL Stephan 2251	
MACHIN Eric 2214	X - X	FORGUES Fabien 2168	
STAHL Clement 2088	0 - 1	PROST Frederic 2105	
GRANDIDIER Raphael 2051	0 - 1	WEGNER Eric 2045	
BRUNSTEIN Sandrine 2004	X - X	DEBRAY Francois 2135	
WIMMER Olivier 2058	X - X	TCHING-SIN Olivier 2039	
KRAUSS Bernard 1916	1 - 0	LAMBERTHOD Gael 1976	
SCALIA Jerome 1813	0 - 1	HOURLIER Claire 1879	

## NATIONALE II – Groupe EST (Classement provisoire)

Pl. Equipe	Pts	j.	d.	p.	c.
1 Grenoble ↑	3	1	3	4	1
2 Montrevel en Bresse ↑	3	1	2	5	3
3 Mulhouse Philidor III	3	1	2	5	3
4 Gamsheim	3	1	2	4	2
5 Mundolsheim	3	1	1	4	3
6 Metz Fischer II	2	1	0	3	3
7 Mulhouse Philidor IV	2	1	0	3	3
8 Bischwiller II	1	1	-1	3	4
9 Besançon T.P.G. II ↓	1	1	-2	3	5
10 Vandoeuvre II ↓	1	1	-2	3	5
11 Strasbourg II ↓	1	1	-2	2	4
12 Obernai ↓	1	1	-3	1	4

## NATIONALE III – Groupe XIII

Ronde 1	
<b>Stanislas Nancy</b>	6 - 0 Blagny
Thionville	3 - 3 Chalons en Champagne II
<b>Garche-Koeking 3000</b>	3 - 2 Mundolsheim III
<b>Sarreguemines</b>	6 - 1 Vandoeuvre III
Metz Fischer III	1 - 3 <b>Forbach</b>

<b>Stanislas Nancy</b>	<b>6 - 0</b>	<b>Blagny</b>	▲
f SPIELMANN Alain 2328	X - X	DEFRANCE Laurent 2190	
m ADRIAN Claude 2294	1 - 0	DUBUISSON Thomas 2029	
CHOBAUT Nicolas 1987	1 - 0	HANOT Wilfried 1881	
ZIENKIEWICZ Alexandre 2070	X - X	PELTRIAUX Guillaume 1918	
CAPACES Francois 2069	1 - 0	FOURCART Marc 1741	
MARIE Loic 1903	1 - 0	GAUBERT Virginie 1709	
CHRETIEN Antonin 1966	1 - 0	ROMAIN Emeline 1790	
RAMBOURG Juliette 1824	1 - 0	BEAUDIOT Alain 1581	
<b>Thionville</b>	<b>3 - 3</b>	<b>Chalons en Champagne II</b>	▲
REYMANN Cedric 2213	X - X	DOURERASSOU Jonathan 2403	
VIVILLE Gilles 2153	0 - 1	VILPOUX Jeremie 2155	
DURANDO Didier 2041	0 - 1	f MANCINI Mario 2250	
MONAVILLE Guy 2089	1 - 0	VINOT Serge 2195	
BECQ Alain 1983	X - X	DONRAULT Patrick 2198	
BONAFEDE Jerome 1927	0 - 1	LEBON Joffrey 1993	
AVGERINOS Nicolas 1965	1 - 0	THYES Romuald 1930	
LUPFER Anne-Flore 1570	1 - 0	COUTIER Camille 1540	
<b>Garche-Koeking 3000</b>	<b>3 - 2</b>	<b>Mundolsheim III</b>	▲
MARCHAL Jeremy 2173	1 - 0	DUCHATEAU Thomas 2086	
VIGNALE Stephane 2092	X - X	FUHRMANN Guy 2071	
SIMON Yannick 2013	0 - 1	HIEGEL Jean 2045	
IGNATOVIC Alexandre 1954	0 - 1	LITT Denis 2011	
BAUCHART Damien 1940	X - X	FALLET Didier 1960	
MARCHAL Michael 2002	X - X	KOEGLER Dominique 1894	
VIGNALE Mylene 1923	1 - 0	ULRICH Roland 1745	
LOCKWOOD William 1892	1 - 0	SCHRANCKENMULLER Daniele 1570	
<b>Sarreguemines</b>	<b>6 - 1</b>	<b>Vandoeuvre III</b>	▲
f GROSS Georg 2351	1 - 0	MALIK Timour 1930	
HORT Alex 2224	1 - 0	HELPER Remi 1982	
BASTIAN Martin 2230	X - X	ACHEREINER Guillaume 2032	
MAYER Jean-Marc 2184	1 - 0	PEROT Gerard 1920	
SCHMUCKER Roger 2049	1 - 0	CHARBONNEL Jean-Jacques 1931	
KEMPENICH Jean-Michel 2042	1 - 0	DELMOTTE Eric 1814	
LERSY Xavier 2000	1 - 0	SIMON Gerard 1650	
SCHMUCKER Marie-Christine 1499	0 - 1	MANGEAN Marianne 1480	

Metz Fischer III	1 - 3	Forbach	
PUCHER Sebastien 2259	X - X	MUELLER Reinhold 2228	
SCHARTZ Alain 2209	0 - 1	f WAGNER Harald 2227	
KIRSCH Bernard 2109	X - X	OBERHOFER Andre 2205	
SMOLYANINOVA Marina 2013	0 - 1	BENTOUT Pascal 2122	
BAUDRY Lyam 2006	0 - 1	ETIENNE Eric 2037	
KLAUNER Theid 2045	X - X	WILMES Marcel 2028	
MONPEURT Fabien 1755	1 - 0	HOOG Boris 1762	
LUPFER Anny 1662	X - X	MIRAMBET Sara 1730	

### NATIONALE III – Groupe XIII (Classement provisoire)

Pl.	Equipe	Pts	j.	d.	p.	c.
1	Stanislas Nancy ↑	3	1	6	6	0
2	Sarreguemines	3	1	5	6	1
3	Forbach	3	1	2	3	1
4	Garche-Koeking 3000	3	1	1	3	2
5	Thionville	2	1	0	3	3
6	Chalons en Champagne II	2	1	0	3	3
7	Mundolsheim III	1	1	-1	2	3
8	Metz Fischer III ↓	1	1	-2	1	3
9	Vandoeuvre III ↓	1	1	-5	1	6
10	Blagny ↓	1	1	-6	0	6

#### Légende :

↑ : Promotion

↓ : Relégation

↑? Ou ↓? : Barrage probable, respectivement pour être promu ou éviter la relégation

## NATIONALE IV – LORRAINE I

Ronde 1	
Moyeuvre	3 - 3 Doncourt
Efe Metz	1 - 5 Metz Fischer IV
Epinal	2 - 4 Metz Alekhine
Neufchâteau	3 - 4 Vandoeuvre IV

Moyeuvre	3 - 3	Doncourt	▲
SANTAMARIANOVA Fabrice 1981	0 - 1	WONNER Frank 1910	
ROYER Jean-Paul 1850	X - X	VERMUNT Joseph 1932	
HENKY Claude 1790	1 - 0	LEVY Ouriel 1820	
KOEHLER Cyril 1710	0 - 1	VERMUNT Joris 1800	
BUCHY Marc 1710	X - X	DUMAS Christian 1669	
PAPERINI Robert 1640	1 - 0	BUJADILOVIC Marko 1540	
BAUER Andre 1660	0 - 1	GOSELIN Jean-Claude 1600	
PRAION Laurent 1580	1 - 0	DUMAS Herve 1510	
Efe Metz	1 - 5	Metz Fischer IV	▲
BAILLOT Justin 2082	1 - 0	CORDEL Jacques 1971	
PATURAUX Laurent 1880	0 - 1	STROHMANN Matthieu 1989	
MARTINEZ Patrick 1850	0 - 1	ALEXANDER Christian 1867	
BORMANN Marco 1793	0 - 1	WALKOWIAK Michael 1851	
KUHLEMEIER Laurent 1850	X - X	LE MOUEL Eric 1820	
PIERROT Philippe 1800	0 - 1	ZIMMERMANN Denis 1810	
NOLOT Clementine 1650	X - X	SCHMIDT Alain 1760	
TOUSSAINT Ernest 1520	0 - 1	HAUTCOEUR Damien 1737	
Epinal	2 - 4	Metz Alekhine	▲
CORDIER Arnaud 2162	0 - 1	mf SCHWEITZER Viktoriya 2208	
GRENOUILLOUX Alain 2125	0 - 1	QUENETTE Remi 2200	
SIMON Leopold 2113	X - X	SCHWEITZER Marc 1906	
BAUJARD Anne 1924	1 - 0	SORIGUE Augustin 1874	
MATHIEU Lucas 1880	0 - 1	KIEFER Eric 1831	
VINCENT Bernard 1836	1 - 0	FRANCOIS Luc 1827	
BEURIER Benoit 1780	X - X	COQUEL Didier 1866	
SIMON Christian 1778	0 - 1	MERCIER Laurent 1760	
Neufchâteau	3 - 4	Vandoeuvre IV	▲
PARDO Julian 2019	0 - 1	DI DAMASO Laurent 1951	
STUPLJANIN Branimir 1920	0 - 1	VUILLEMARD Jean-Marc 1822	
GEORGE Jean-Luc 1870	1 - 0	HEMMER Gerard 1710	
MILLET Christophe 1860	X - X	BACH Anatole 1768	
GERMAIN Bertrand 1760	1 - 0	MAY Alexandre 1682	
GILLE Damien 1798	0 - 1	CAILLIER Thierry 1739	
TETE Olga 1690	0 - 1	MILLON Philippe 1440	
BOES Remi 1499	1 - 0	BOYETTE Pierre 1442	

## NATIONALE IV – LORRAINE II

Ronde 1		
Sarreguemines II	1 - 6	<b>Hayange</b>
<b>Maizières-Les-Metz</b>	6 - 1	Stiring-Wendel II
Pont-À-Mousson	2 - 4	<b>Nancy I</b>
L'Hôpital	1 - 5	<b>Stiring-Wendel I</b>
<b>Sarreguemines II</b>		
SALERON Marc 1925	X - X	AZORIT Louis 1947
WEYAND Fernand 1895	0 - 1	BATAGELJ Laurent 1978
MARCHAL Ludovic 1809	1 - 0	PAPINI Emmanuel 1950
HEEDER Serge 1802	0 - 1	CAPPELLETTI Robert 1863
HOELLINGER Fabien 1680	0 - 1	KAICHINGER Florian 1883
RUFFENACH Claude 1750	0 - 1	BLANCHARD Alain 1794
LERSY Patrick 1390	0 - 1	PICARD Gilbert 1830
SCHLOSSER Joey 1160	0 - 1	PIERROT Fabrice 1775
<b>Maizières-Les-Metz</b>		
WEISS Frederic 2088	1 - 0	DAMAND Andre 1690
TARZIA Eric 1896	1 - 0	KIEFFER Constant 1700
BAILLARD Marc 1912	1 - 0	KIEFFER Matthieu 1692
WAGNER Ghislain 1897	1 - 0	RAGA Tony 1640
INFANTINO Tony 1801	0 - 1	HENRY Laurent 1650
SCHOUMERT Robert 1789	1 - 0	PUNGERCAR Eric 1580
CAQUARD Frederic 1825	X - X	MICHALAK Serge 1560
DAUTREY Sebastien 1730	1 - 0	SCHMITT Bernard 1499
<b>Pont-À-Mousson</b>		
NETO Jeremy 2131	X - X	TRASSAERT Stephane 2179
GUERARD Yannick 1986	1 - 0	BONNESOEUR Vivien 1950
GAUFER Jeremy 1850	0 - 1	EVARD Anthony 2025
VAN DER KROGT Bart 1790	1 - 0	AZZAM Ameziane 1907
METRAL Jean 1766	0 - 1	BESSIERES Christophe 1942
LACOUR Marc 1730	0 - 1	MOUTAUX Robert 1901
BARAN Pascal 1740	X - X	STEININGER Denis 1987
LACROIX Jean 1598	0 - 1	RITTIE Daniel 1965
<b>L'Hôpital</b>		
JOLIVEL Philippe 2083	0 - 1	TABATT Hendrik 2315
BASINSKI Roger 1867	1 - 0	MISCHKE Luis 2111
CRISCITO Michel 1780	X - X	SIMONS Joerg 2102
NAGEL Christian 1650	X - X	GAJIC Rene 1920
FLEU Jean-Paul 1740	0 - 1	MACIERI Sylvain 1833
RUMPLER Armand 1670	0 - 1	TOTH Charles 1802
MANGIN Jean-Marie 1570	0 - 1	CABASSON Philippe 1736
CHUDY Martial 1470	0 - 1	BAUER Didier 1660

## NATIONALE IV – LORRAINE I (Classement provisoire)

Pl. Equipe	Pts	j.	d.	p.	c.
1 Metz Fischer IV ↑	3	1	4	5	1
2 Metz Alekhine	3	1	2	4	2
3 Vandoeuvre IV	3	1	1	4	3
4 Moyeuivre	2	1	0	3	3
5 Doncourt	2	1	0	3	3
6 Neufchâteau ↓?	1	1	-1	3	4
7 Epinal ↓	1	1	-2	2	4
8 Efe Metz ↓	1	1	-4	1	5

## NATIONALE IV – LORRAINE II (Classement provisoire)

Pl. Equipe	Pts	j.	d.	p.	c.
1 Hayange ↑	3	1	5	6	1
2 Maizières-Les-Metz	3	1	5	6	1
3 Stiring-Wendel I	3	1	4	5	1
4 Nancy I	3	1	2	4	2
5 Pont-À-Mousson	1	1	-2	2	4
6 L'Hôpital ↓?	1	1	-4	1	5
7 Stiring-Wendel II ↓	1	1	-5	1	6
8 Sarreguemines II ↓	1	1	-5	1	6

### Légende :

↑ : Promotion

↓ : Relégation

↑? Ou ↓? : Barrage probable, respectivement pour être promu ou éviter la relégation

## RÉGIONALE LOR 1.1

Ronde 1		
<b>Petite Rosselle</b>	7 - 1	<b>Hayange II</b>
Kédange Canner	1 - 6	<b>Gk3000 II</b>
<b>Creutzwald</b>	4 - 2	<b>Maizières les Metz II</b>
Tressange	1 - 3	<b>Forbach II</b>
<b>Petite Rosselle</b>	<b>7 - 1</b>	<b>Hayange II</b>
MERSTORF Denis 1977	1 - 0	MOLINARI Jean-Marc 1580
VAN RIENEN Willy 1900	1 - 0	GARNIER Mickael 1570
RUF Sylvain 1847	0 - 1	MASTRIPPOLITO Francois 1510
STEZALY Andre 1880	1 - 0	GREINER Leon 1370
DE VITO Flevo 1770	1 - 0	BECKER Benjamin 1120
LORSUNG Guillaume 1850	1 - F	
MILUTINOVIC Daniel 1640	1 - F	
SCHNEIDER Nicolas 1550	1 - F	
<b>Kédange Canner</b>	<b>1 - 6</b>	<b>Gk3000 II</b>
HENTZEN Fabrice 1929	X - X	THIEBAUX Jean-Claude 1784
MEYER Patrick 1440	0 - 1	KARWOWSKI Bertrand 1770
RIBEIRO Adrien 1410	0 - 1	NICOLAS Daniel 1760
SANCHEZ Salvatore 1400	0 - 1	NICOLAS Natacha 1690
REINHART Jean-Emile 1280	0 - 1	GAILLOT Jean-Christophe 1640
MULLER Andre 1240	0 - 1	BENEDETTI Bernard 1600
RIBEIRO Michael 1210	0 - 1	MULLER Etienne 1580
MACCHI Patrick 1170	1 - 0	VAXELAIRE Olivier 1520
<b>Creutzwald</b>	<b>4 - 2</b>	<b>Maizières les Metz II</b>
DREUX Vincent 1913	1 - 0	ALIF Francis 1808
LAUFER Thierry 2007	1 - 0	BOBADILLA Manuel 1690
STANKOWSKI Yves 1880	1 - 0	MORVRANGE Laurent 1630
STANKOWSKI Rudy 1830	X - X	AUBURTIN Christian 1640
POSS Guillaume 1680	1 - 0	KNEPPERT Sylvain 1490
LAUER Sylvain 1780	0 - 1	ALIF Philippe 1510
GUILLAUME Bernard 1580	X - X	WAGNER Jean-Louis 1500
ALBRECHT Pierre 1099	0 - 1	KESSLER Raymond 1435
<b>Tressange</b>	<b>1 - 3</b>	<b>Forbach II</b>
NOIREL-ROUSSEL. Morgann 1992	X - X	STEPHANUS Joseph 1986
LECLERE Mohamed 1876	0 - 1	HECTOR Pierre 1810
SCHEERER Daniel 1765	X - X	HEHN Aymeric 1743
BAUE Michel 1660	X - X	HAINKA Michel 1730
MADOTTO Axel 1520	0 - 1	FLAUS Jean-Marie 1620
LECLERC Bernard 1470	0 - 1	HECTOR Christian 1610
LOUIS Didier 1420	X - X	GORGES Jean 1560
LECLERC Julian 1420	1 - 0	THIRY Rene 1220

## RÉGIONALE LOR 1.2

Ronde 1	
Le Ménil	2 - 5 <b>Stanislas II</b>
Saint Dié II	3 - 5 <b>Epinal II</b>
Vandoeuvre V	2 - 4 <b>Saint Dié I</b>
<b>Le Ménil</b>	<b>2 - 5 Stanislas II</b>
LAMBOLEZ Marc 1878	0 - 1 DELVAUX Robin 1792
CALVI Denis 1734	1 - 0 TREAND Victor 1778
DEMANGE Pascal 1630	1 - 0 CIVIT Pierre 1774
HUMBERTCLAUDE Romain 1610	X - X VENARD Paul-Andre 1690
GRANDEMANGE Claude 1460	0 - 1 ROSSINOT Helene 1688
MOUGEL Hugo 1280	0 - 1 BAJONI Lucas 1662
	F - 1 RAMBOURG Jean-Marc 1726
	F - 1 CHRETIEN Catherine 1670
<b>Saint Dié II</b>	<b>3 - 5 Epinal II</b>
LAMBILLON Arnaud 1810	1 - 0 DIDILLON Alain 1860
FALINE Patrick 1480	0 - 1 BLANCHARD David 1810
THOMAS Apolline 1340	0 - 1 BESSLER Joachim 1697
THOMAS Anysia 1330	0 - 1 DUMENIL Laurent 1430
MAMET Victorien 1299	1 - 0 LACHENAL Philippe 1570
DALLAMUTA Morgan 1099	0 - 1 BOURCELOT Giovanni 1420
LIBER Axel 1199	0 - 1 BOURCELOT Diego 1300
CAPARROS Theo 1009	1 - 0
<b>Vandoeuvre V</b>	<b>2 - 4 Saint Dié I</b>
CARITEY Benoit 1350	X - X THOUVENIN Philippe 1760
GOEURY Yves 1250	0 - 1 POIREL Sylvain 1794
DEFOSSE Paul-Alexandre 1220	0 - 1 BELLER Marcel 1730
SCHMITT Baptiste 1200	0 - 1 BENOIT Claude 1690
MAY Ludivine 1200	0 - 1 ANTOINE Jean-Luc 1624
SIATTE Jean-Pierre 1170	1 - 0 POIREL Marie-France 1250
MAY Frederic 1010	1 - F
	F - F

## RÉGIONALE LOR 1.3

Ronde 1		
<b>Nancy II</b>	5 - 0	Vandoeuvre VI
Verdun	1 - 4	<b>Bar le Duc</b>
<b>Metz Alekhine II</b>	3 - 1	Pont a Mousson II
Nancy II	5 - 0	Vandoeuvre VI
PECNIK Primoz 1816	1 - F	
AIROLDI Roger 1791	1 - F	
BRAM Jean-Pierre 1790	1 - F	
DUDA Richard 1774	1 - F	
ROESCH Andre 1710	1 - F	
HARMAND Yann 1580	1 - F	
DE VREESE Claire 1570	1 - F	
KAPRIELIAN Bernard 1450	1 - F	
Verdun	1 - 4	Bar le Duc
MESSAGER Fabien 1960	0 - 1	ROUX Bruno 1920
MATSCHEK Norbert 1766	X - X	DURRMEYER Jean-Pierre 1810
BASSAND Thierry 1760	X - X	JACQUOT Eric 1840
BRUNAT David 1610	0 - 1	ALTHUSER Jean-Michel 1800
SLINKMAN Yohan 1570	X - X	FRAICHE Pierre 1690
DEGIEN Clement 1370	0 - 1	BIETZER Jean-Pierre 1520
OTTEMER Thierry 1370	1 - 0	LEROY Francis 1460
LENGRAND Nicolas 1370	0 - 1	WAGNER Sebastien 1499
Metz Alekhine II	3 - 1	Pont a Mousson II
ZINS Jean 1730	X - X	TRASKOS Dominique 1833
LE GALL Marc 1740	X - X	GODENER Jean-Noel 1565
LEBLANC Bernard 1756	X - X	HANOT Jacques 1480
CENTONZE Salvatore 1700	0 - 1	DECAMUS Bruno 1470
VILLIERE Christophe 1499	1 - 0	KIEFFER Daniel 1400
DESVAUX Jean-Francois 1490	X - X	BILLON Olivier 1499
BALTZER Gregory 1499	1 - 0	HENRY Maxime 1220
PARACIEY David 1499	1 - 0	BACHMANN Louis 1160

## RÉGIONALE LOR 1.1 (Classement provisoire)

Pl. Equipe	Pts	j.	d.	p.	c.
1 Petite Rosselle ↑	3	1	6	7	1
2 Gk3000 II ↑?	3	1	5	6	1
3 Creutzwald	3	1	2	4	2
4 Forbach II	3	1	2	3	1
5 Maizières les Metz II ↓?	1	1	-2	2	4
6 Tressange ↓	1	1	-2	1	3
7 Kédange Canner ↓	1	1	-5	1	6
8 Hayange II ↓	1	1	-6	1	7

## RÉGIONALE LOR 1.2 (Classement provisoire)

Pl. Equipe	Pts	j.	d.	p.	c.
1 Stanislas II ↑	3	1	3	5	2
2 Epinal II ↑?	3	1	2	5	3
3 Saint Dié I	3	1	2	4	2
4 Saint Dié II	1	1	-2	3	5
5 Vandoeuvre V ↓	1	1	-2	2	4
6 Le Ménil ↓	1	1	-3	2	5
7 Nancy Est ↓					

## RÉGIONALE LOR 1.3 (Classement provisoire)

Pl. Equipe	Pts	j.	d.	p.	c.
1 Nancy II ↑	3	1	5	5	0
2 Bar le Duc ↑?	3	1	3	4	1
3 Metz Alekhine II	3	1	2	3	1
4 Pont a Mousson II	1	1	-2	1	3
5 Verdun ↓	1	1	-3	1	4
6 Vandoeuvre VI ↓	0	1	-5	0	5
7 Metz Fischer V ↓					

### Légende :

↑ : Promotion

↓ : Relégation

↑? Ou ↓? : Barrage probable, respectivement pour être promu ou éviter la relégation

## RÉGIONALE LOR 2.1

Pl.	Equipe	Pts	j.	d.	p.	c.
1	Petite-Rosselle II (↑)					
2	Vigy (↑?)					
3	Forbach III					
4	Maizières IV					
5	Metz Efe II					
6	Hochwald					

## RÉGIONALE LOR 2.2

Pl.	Equipe	Pts	j.	d.	p.	c.
1	Garche-Koeking III (↑)					
2	Sierck-lès-Bains (↑?)					
3	Maizières III					
4	Garche-Koeking IV					
5	Rosselange					
6	Metz Charlemagne					

## RÉGIONALE LOR 2.3

Pl.	Equipe	Pts	j.	d.	p.	c.
1	Metz Asptt (↑)					
2	Seichamps II					
3	Nancy III					
4	Seichamps I					
5	Stanislas III					

*Début des compétitions en Régionale 2 le 23/11/2008.*

### Légende :

↑ : Promotion

↓ : Relégation

↑? Ou ↓? : Barrage probable, respectivement pour être promu ou éviter la relégation

1

□ Santamarianova, Fabrice 1981  
 ■ Wonner, Frank 1910  
 Interclubs Adultes N IV LOR I 19.10.2008

1.c4 f5 2.♘f3 ♘f6 3.b3 g6 4.♙b2 ♙g7  
 5.g3 d6 6.♙g2 e5 7.d3 ♘c6 8.♘bd2 0-0  
 9.0-0 ♖e8 10.♞b1 h6 11.d4 [Diagramme](#)

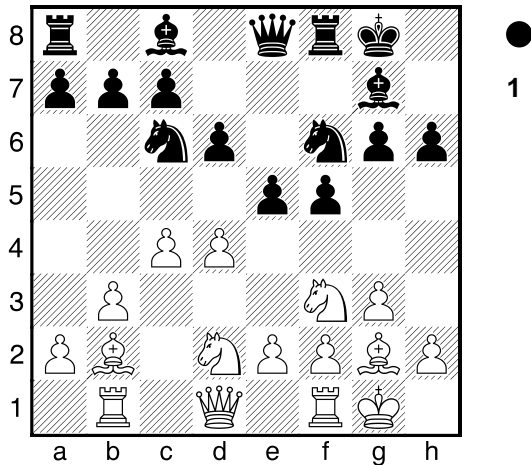

e4 12.♘e1 e3 13.♘df3 exf2+ 14.♞xf2  
 ♘g4 15.♞d2 ♘xf2 16.♙xf2 g5 17.♘c2 f4  
 18.♙g1 fxc3 19.hxc3 ♙f5 20.♞c1 ♙xc2  
 21.♞xc2 ♖g6 22.♞c1 ♞ae8 23.♞e1 ♗f5  
 24.♞f1 ♗g4 25.♙h2 ♗h5+ 26.♙g1 g4  
 27.♘h4 ♞xf1+ 28.♙xf1 ♘e7 29.♙g1 ♘f5  
 30.♙d5+ ♙h8 31.♘xf5 ♗xf5 [Diagramme](#)

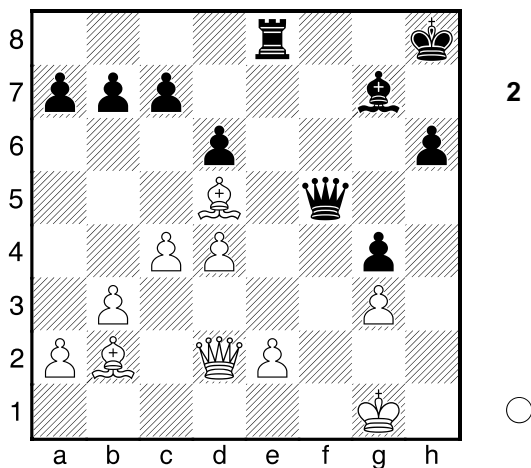

32.♙xb7 ♞f8 33.♙g2 ♗f2+ 34.♙h1 ♞f5  
 0-1

2

□ Vermunt, Joseph 1932  
 ■ Royer, Jean-Paul 1850  
 Interclubs Adultes N IV LOR I 19.10.2008

1.♘f3 d5 2.g3 ♘f6 3.♙g2 e6 4.0-0 c5  
 5.d3 ♘c6 6.♘bd2 e5 7.e4 d4 8.♘e1 ♙d6  
 9.♘c4 ♙c7 10.a4 ♙e6 11.♘a3 a6 12.f4  
 ♙g4 13.♘f3 exf4 14.gxf4 0-0 15.♗e1 ♗d7  
 16.♙h1 ♞fe8 17.♙d2 [Diagramme](#)

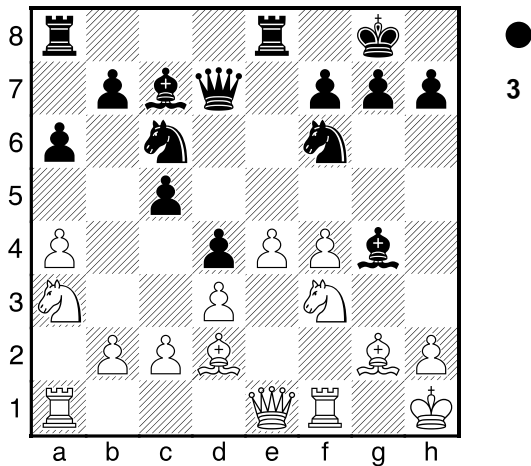

♘d5 18.♘g1 f5 19.h3 fxe4 20.dxe4 ♙f5  
 (=) 21.♗e2 ♘f6 22.e5 ♘d5 23.♗c4 ♘ce7  
 24.♗b3 ♞ab8 (=) 25.♘e2 ♙h8 26.♗g3  
 ♗xa4 27.♞g1 ♞g8 (=) 28.b3 ♗d7 29.h4 b5  
 30.♙f3 ♞b6 31.♙h5 ♘g6 32.♙f3 ♞e6  
 33.♗h2 ♘hx4 34.♗hx4 ♞h6 35.♙h5 ♙g6  
 36.♞g5 ♘e3 37.♞ag1 ♙d8 38.♘g3  
[Diagramme](#)

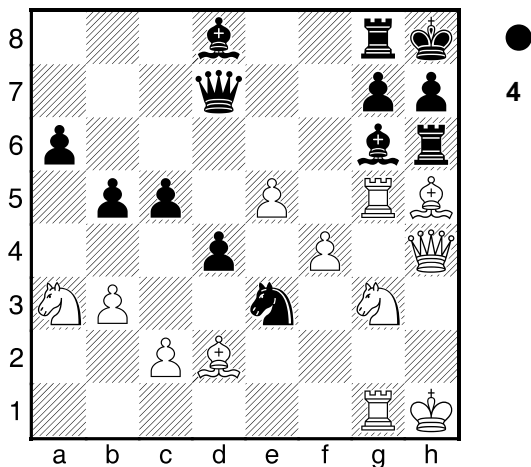

♙xg5 39.fxc5 ♗d5+ 40.♙h2 ♞hx5  
 41.♘hx5 ♗xe5+  
 1/2-1/2

**3**  
 □ Henky, Claude 1790  
 ■ Levy, Ouriel 1820  
 Interclubs Adultes N IV LOR I 19.10.2008

1.♘f3 ♘f6 2.d3 g6 3.g3 ♙g7 4.♙g2 d6  
 5.0-0 c5 6.♘bd2 0-0 7.e4 ♘bd7 8.♚e1  
 ♚c7 9.a4 ♖b8 10.♘c4 ♘e5 11.♘fxe5  
 dxe5 12.f4 ♘d7 13.fxe5 e6 14.♙f4 a6  
 15.a5 h6 16.h4 b6 [Diagramme](#)

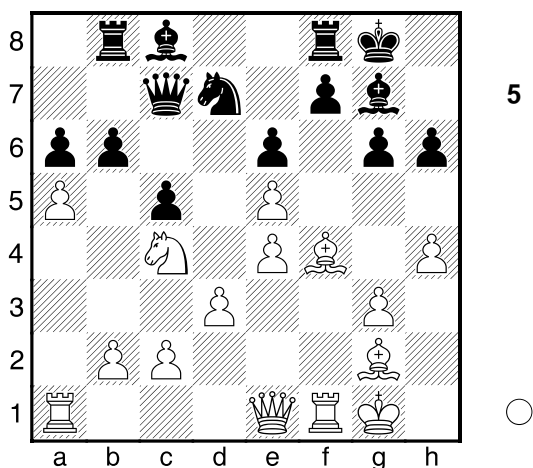

17.axb6 ♘xb6 18.♘d6 ♘d7 19.♘c4 ♙b7  
 20.♚c1 ♗h7 21.c3 ♙c6 22.♖xa6 ♙b5  
 23.♖a1 ♙xc4 24.dxc4 ♚b6 25.♖b1 ♘xe5  
 26.♙xe5 ♙xe5 27.♚e3 ♚c7 28.♗h2 ♖b3  
 29.♚f2 ♚e7 30.♙f3 ♚xh4+ 31.♗g2 ♚g5  
 32.♖h1 f5 33.♙e2 ♖bb8 34.♖h3 fxe4  
 35.♚xc5 ♖bc8 36.♚b5 ♙f6 37.♚d7+ ♙g7  
[Diagramme](#)

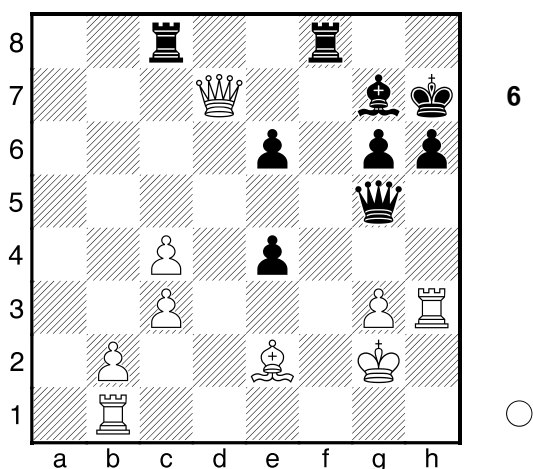

38.♖bh1 ♚f6 39.♖xh6+ ♗g8 40.♖h8+  
 1-0

**4**  
 □ Vermunt, Joris 1800  
 ■ Koehler, Cyril 1710  
 Interclubs Adultes N IV LOR I 19.10.2008

1-0

**5**  
 □ Buchy, Marc 1710  
 ■ Dumas, Christian 1669  
 Interclubs Adultes N IV LOR I 19.10.2008

1/2-1/2

**6**  
 □ Bujadilovic, Marko 1540  
 ■ Paperini, Robert 1640  
 Interclubs Adultes N IV LOR I 19.10.2008

0-1

**7**  
 □ Bauer, Andre 1660  
 ■ Gosselin, Jean-Claude 1600  
 Interclubs Adultes N IV LOR I 19.10.2008

0-1

**8**  
 □ Dumas, Herve 1510  
 ■ Praion, Laurent 1580  
 Interclubs Adultes N IV LOR I 19.10.2008

0-1

**9**  
 □ Baillot, Justin 2082  
 ■ Cordel, Jacques 1971  
 Interclubs Adultes N IV LOR I 19.10.2008

1.e4 c6 2.d4 d5 3.e5 ♙f5 4.♘c3 h6 5.g4  
 ♙h7 6.e6 fxe6 7.♙d3 g6 8.♘f3 ♙g7 9.♙f4  
 ♘d7 10.♚e2 ♘f8 11.h4 ♘f6 12.g5 ♘h5  
 13.♙h2 hxg5 14.hxg5 ♙g8 (=) 15.0-0-0  
 ♚b6 16.♗b1 ♙f7 17.♘a4 ♚d8 18.♘c5  
 ♚c8 19.♖de1 a5 20.a4 b6 21.♘b3 ♗d8  
[Diagramme](#)

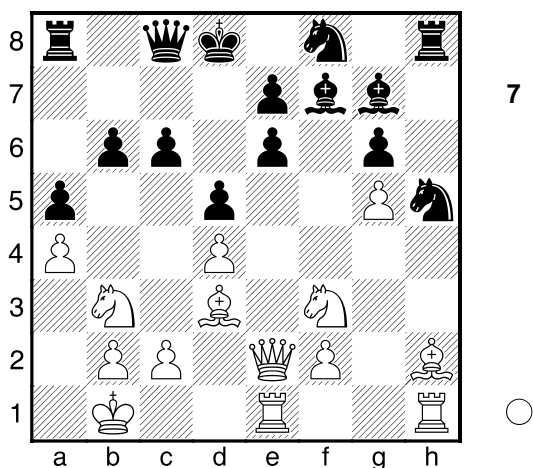

(=) 22.c4 ♖a7 23.c5 b5 24.axb5 cxb5  
 25.♙xb5 a4 26.♘c1 ♙e8 27.c6 ♙xc6  
 28.♙xc6 ♚xc6 29.♘e5 ♚e8 30.♘cd3 a3  
 31.♙c1 Diagramme

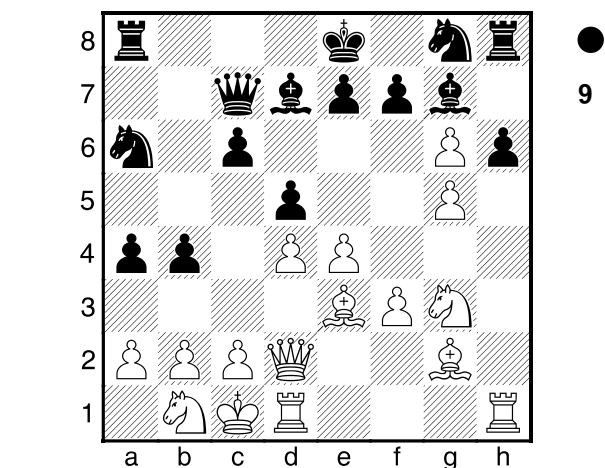

♚xg3 17.♙f4 b3 18.cxb3 axb3 19.gxf7+  
 ♘xf7 20.axb3  
 1-0

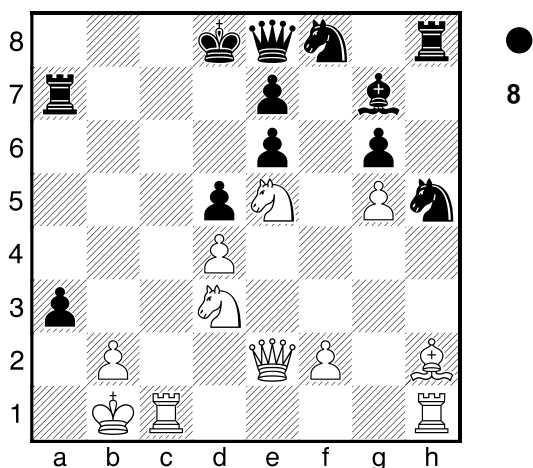

axb2 32.♚xb2  
 1-0

10  
 □ Strohmatt,Matthieu 1989  
 ■ Paturaux,Laurent 1880  
 Interclubs Adultes N IV LOR I 19.10.2008

1.e4 d6 2.d4 ♘f6 3.♘c3 g6 4.f3 ♙g7  
 5.♙e3 c6 6.♚d2 ♚c7 7.0-0-0 b5 8.♘ge2  
 ♙d7 9.g4 a5 10.h4 h6 11.♘g3 ♘a6  
 12.♙g2 b4 13.♘b1 a4 14.g5 ♘g8 15.h5  
 d5 16.hxg6 Diagramme

(Diagramme 9)

11  
 □ Martinez,Patrick 1850  
 ■ Alexander,Christian 1867  
 Interclubs Adultes N IV LOR I 19.10.2008

1.♘f3 d5 2.g3 ♘c6 3.d4 e6 4.♙g2 ♙e7  
 5.0-0 ♘f6 6.c4 0-0 7.♘c3 dxc4 8.♙f4  
 ♘d5 9.e4 ♘xf4 10.gxf4 f5 11.e5 h6  
 12.♘h1 g5 13.fxg5 hxg5 14.♙g1 g4  
 Diagramme

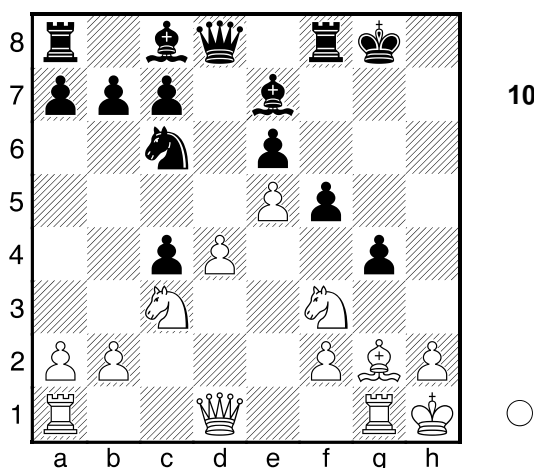

15.♚d2 ♙f7 16.♙ad1 ♙g7 17.♚e2 ♚e8  
 18.d5 exd5 19.♘xd5 ♙d8 20.♚xc4 ♙e6  
 21.♘d4 ♘xd4 22.♚xd4 c6 23.♘f4 ♙b6  
 24.♚d6 ♙e7 25.♙d2 ♙d8 26.♚b4 ♙xd2  
 27.♚xd2 ♙d7 28.♚e2 ♙d4 29.♘xe6 ♚xe6  
 30.b3 ♘f8 31.♙d1 ♙xd1+ 32.♚xd1 ♚xe5  
 33.♘g1 g3 34.hxg3 ♚xg3 35.♚f3 f4  
 36.♘f1 ♚xf3 37.♙xf3 ♘e7 38.♙e4 ♘d6

39.♔e2 ♖c5 40.f3 ♗b4 41.♔d3 ♖a3  
 42.♔c2 ♖xa2 43.♙f5 ♙e3 44.♙c8 b6  
 45.♙b7 c5 46.♙a6 ♖a3 47.♙c4 ♖b4  
 48.♙d5 b5 49.♔d3 a5 50.♔c2 c4 51.bxc4  
 bxc4 52.♔b2 ♙d4+ 53.♔a2 a4 54.♙e4  
 ♙c5 55.♔b2 a3+ 56.♔c2 ♙d4 57.♔b1  
 ♔b3 [Diagramme](#)

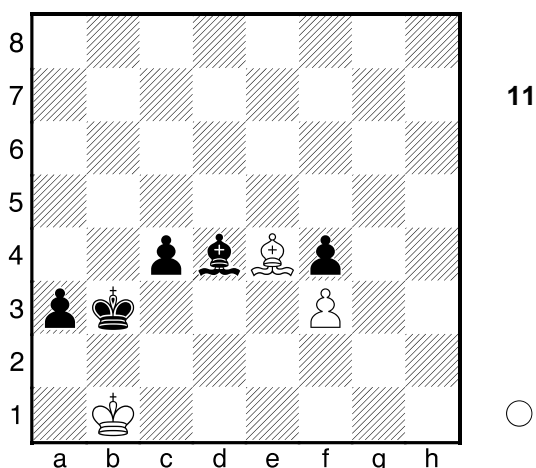

58.♙c2+ ♔c3 59.♙e4 ♔d2 60.♙d5 c3  
 0-1

12  
 □ Walkowiak,Michael 1851  
 ■ Bormann,Marco 1793  
 Interclubs Adultes N IV LOR I 19.10.2008

1-0

13  
 □ Kuhlemeier,Laurent 1850  
 ■ Le Mouel,Eric 1820  
 Interclubs Adultes N IV LOR I 19.10.2008

1/2-1/2

14  
 □ Zimmermann,Denis 1810  
 ■ Pierrot,Philippe 1800  
 Interclubs Adultes N IV LOR I 19.10.2008

1-0

15  
 □ Nolot,Clementine 1650  
 ■ Schmidt,Alain 1760  
 Interclubs Adultes N IV LOR I 19.10.2008

1/2-1/2

16  
 □ Hautcoeur,Damien 1737  
 ■ Toussaint,Ernest 1520  
 Interclubs Adultes N IV LOR I 19.10.2008

1-0

17  
 □ Cordier,Arnaud 2162  
 ■ Schweitzer,Viktoriya 2208  
 Interclubs Adultes N IV LOR I 19.10.2008

1.d4 d6 2.e4 ♘f6 3.f3 g6 4.c4 ♙g7 5.♘c3  
 ♘a6 6.♙g5 c5 7.d5 ♘c7 8.♙d2 h6 9.♙e3  
 a6 10.a4 ♖b8 11.♙d3 ♙d7 12.e5 dxe5  
 13.♙xc5 0-0 14.a5 ♖c8 15.♙e3 ♔h7  
 16.♘ge2 ♘fe8 17.h4 f5 18.h5 g5 19.g4  
 ♔h8 20.gxf5 ♘d6 21.♙b6 ♙e8 22.♘e4  
[Diagramme](#)

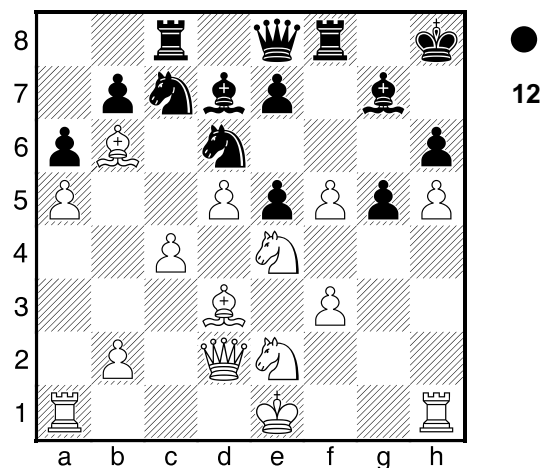

♙xf5 23.♘2g3 ♙xe4 24.♘xe4 ♖xf3  
 25.♙e2 ♖f4 26.♘c5 e4 27.♘xe4 ♘a8  
 28.♘xd6 exd6 29.♙e3 ♖f8 30.0-0-0 ♙a4  
 31.♖d2 ♙xa5 32.♙b1 ♙c7 33.♖d4 ♘b6  
 34.♙d3 ♙e5 35.♔d1 ♙g7 36.♖e4 ♘d7  
 37.b4 ♙f6 38.♖e1 ♘e5 39.♙c3 ♙f7  
 40.♙c2 b5 41.c5 a5 42.♙d4 axb4 43.♖xe5  
 ♙xe5 44.♖xe5 dxe5 45.♙xe5+ ♔g8  
[Diagramme](#)

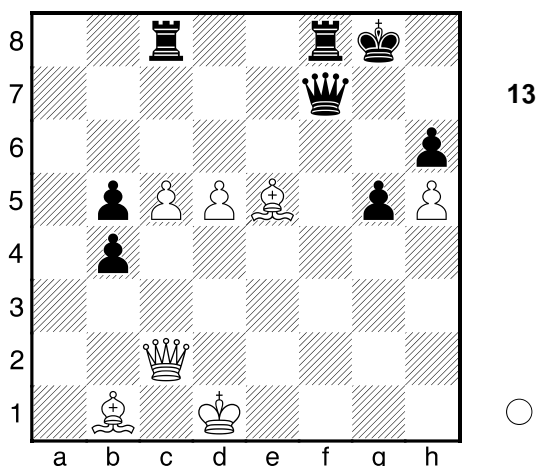

46.♙f6 ♖xc5 47.♚xc5 ♜xf6  
0-1

18  
 □ Quenette,Remi 2200  
 ■ Grenouilloux,Alain 2125  
 Interclubs Adultes N IV LOR I 19.10.2008

1.d4 d5 2.c4 e6 3.♘f3 ♘f6 4.g3 c5  
 5.cxd5 ♗xd5 6.♙g2 ♖c6 7.0-0 cxd4  
 8.♗xd4 ♙e7 9.♗xc6 bxc6 10.♚c2 ♙b7  
 11.♞d1 ♚b6 12.♗d2 0-0 13.♗c4

Diagramme

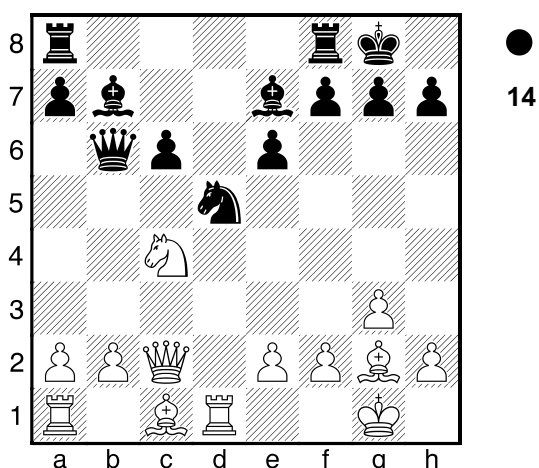

13.♗c4 ♚b6 14.b3 ♗b4 15.♚e4 ♙f6 16.♙b2 ♙xb2  
 17.♗xb2 ♞ad8 18.♞dc1 ♚e7 19.a3 ♗d5  
 20.♗d3 ♙a8 21.b4 ♗b6 22.♚e3 ♞c8  
 23.♞c5 ♚f6 24.♞ac1 ♞fd8 25.b5 ♙b7  
 26.bxc6 ♙a8 27.♗b4 ♞d6 28.♞a5 ♚e7  
 29.♚c5 ♞c7 30.e4 ♚d8 31.♙f3 f6 32.e5  
 fxe5 33.♚xe5 ♞f7 34.♙g4 ♗h8 35.h4 ♞e7  
 36.♞ac5 Diagramme

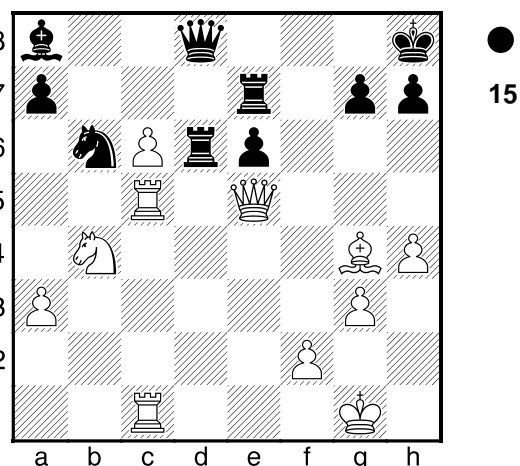

1-0

19  
 □ Simon,Leopold 2113  
 ■ Schweitzer,Marc 1906  
 Interclubs Adultes N IV LOR I 19.10.2008

1.d4 ♗f6 2.♗f3 d5 3.g3 g6 4.♙g2 ♙g7  
 5.0-0 0-0 6.♞e1 ♞e8 7.♗bd2 ♗bd7 8.e4  
 dxe4 9.♗xe4 ♗xe4 10.♞xe4 ♗f6 11.♞e1  
 ♙g4 12.h3 ♙xf3 13.♙xf3 c6 14.c3 e6  
 15.♚b3 ♚d7 16.♙f4 ♗d5 17.♙d2 ♚c7  
 18.♞ad1 ♚b6 19.♚c2 ♞ac8 20.♞e2 ♗f6  
 21.♞de1 Diagramme

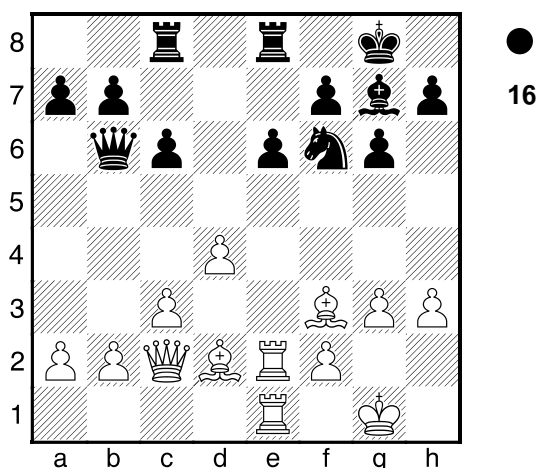

16.♙b2 ♙xb2 17.♗xb2 ♞ad8 18.♞dc1 ♚e7 19.a3 ♗d5  
 20.♗d3 ♙a8 21.b4 ♗b6 22.♚e3 ♞c8  
 23.♞c5 ♚f6 24.♞ac1 ♞fd8 25.b5 ♙b7  
 26.bxc6 ♙a8 27.♗b4 ♞d6 28.♞a5 ♚e7  
 29.♚c5 ♞c7 30.e4 ♚d8 31.♙f3 f6 32.e5  
 fxe5 33.♚xe5 ♞f7 34.♙g4 ♗h8 35.h4 ♞e7  
 36.♞ac5 Diagramme

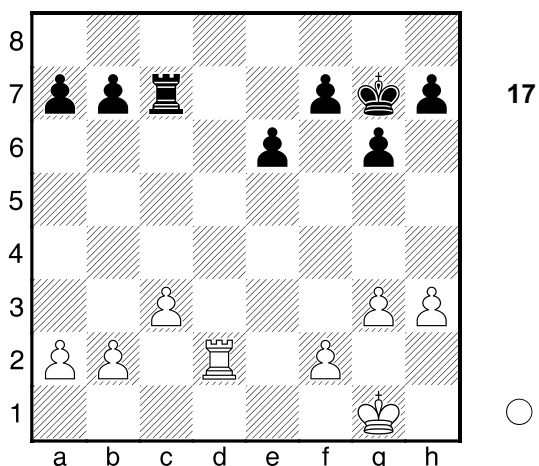

1/2-1/2

20

□ Sorigue, Augustin 1874  
 ■ Baujard, Anne 1924  
 Interclubs Adultes N IV LOR I 19.10.2008

1.e4 c5 2.♘f3 d6 3.d4 cxd4 4.♘xd4 ♘f6  
 5.♘c3 a6 6.♙c4 e6 7.♙b3 ♙e7 8.g4 0-0  
 9.g5 ♘fd7 10.♖g1 ♘c5 11.♙e3 b5 12.f3  
 ♙b7 13.♚e2 ♚c7 14.h4 ♘xb3 15.axb3  
 ♘c6 16.♘xc6 ♚xc6 17.0-0-0 b4 18.♘a4  
 a5 19.h5 ♙a6 20.♚g2 g6 21.hxg6 fxg6  
 22.♚h3 ♙c8 23.♖h1 ♖f7 24.♘b6

Diagramme

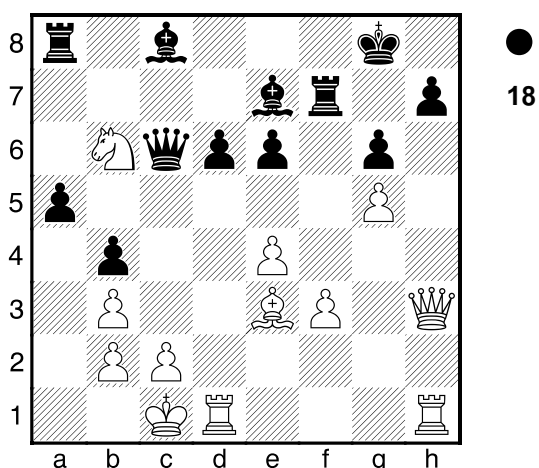

♙a6 25.♘xc8 ♚xc8 26.♖d4 ♖c6 27.♖h2  
 ♙d8 28.♖dd2 ♙a6 29.f4 ♙e7 30.♙d4 ♖c6  
 31.♚g4 e5 32.♚xc8+ ♖xc8 33.♙b6 ♖xf4  
 34.♖d5 ♙xg5 35.♙b1 ♖f1+ 36.♙a2 ♖xc2  
 37.♖xd6 ♖f8 Diagramme

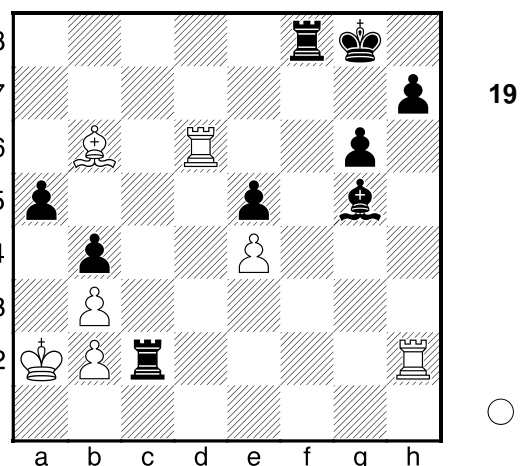

0-1

21

□ Mathieu, Lucas 1880  
 ■ Kiefer, Eric 1831  
 Interclubs Adultes N IV LOR I 19.10.2008

0-1

22

□ Francois, Luc 1827  
 ■ Vincent, Bernard 1836  
 Interclubs Adultes N IV LOR I 19.10.2008

0-1

23

□ Beurier, Benoit 1780  
 ■ Coquel, Didier 1866  
 Interclubs Adultes N IV LOR I 19.10.2008

1/2-1/2

24

□ Mercier, Laurent 1760  
 ■ Simon, Christian 1778  
 Interclubs Adultes N IV LOR I 19.10.2008

1-0

**25** **C06**  
 □ Pardo, Julian **2019**  
 ■ Di Damaso, Laurent **1951**  
 Interclubs Adultes N IV LOR I 19.10.2008

1.e4 e6 2.d4 d5 3.♘d2 ♘f6 4.e5 ♘fd7  
 5.♙d3 c5 6.c3 ♘c6 7.♘e2 f6 8.♘f4 ♔e7  
 9.♚h5+ ♙d8 10.♘g6 [Diagramme](#)

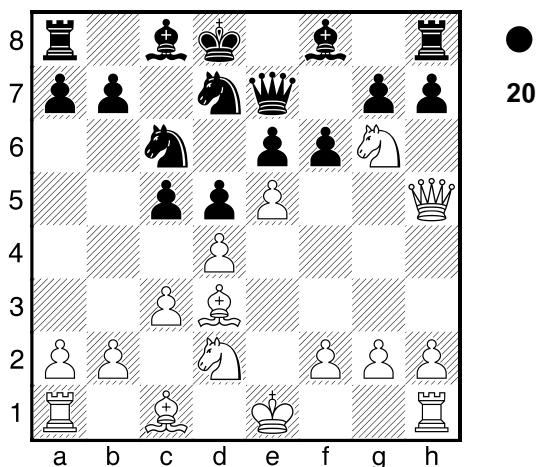

11.♚f7 11.♚h3 ♔g8 12.♚xh7 fxe5 13.dxe5  
 ♘dxe5 14.♘xe5 ♘xe5 15.♙e2 ♙d6 16.0-0  
 ♙d7 17.f4 ♘c6 18.♘f3 ♙c7 19.♘e5 ♚f6  
 20.♘xd7 ♙xd7 21.♙g4 ♔h8 22.♚d3 ♙c7  
 23.f5 ♙xh2+ 24.♙h1 ♘e5 25.♚h3 ♔xh3  
 26.♙xh3 ♙g3 27.♙e3 ♔h8 28.♙xc5 b6  
 29.♙d4 exf5 30.♙g1 g6 31.♔ad1 ♚g5  
 32.♙xe5+ ♙xe5 33.♔f3 ♙c6 34.♙f1 ♔d8  
 35.♔e1 ♙g7 36.♔fe3 d4 37.cxd4 ♔xd4  
 38.g3 ♔d6 39.b3 ♙b2 40.♙g2+ ♙d7  
 41.♙f3 ♔d2 42.♙e2 f4 43.gxf4 ♚xf4+  
 44.♔f3 ♚h2 [Diagramme](#)

(Diagramme 21)

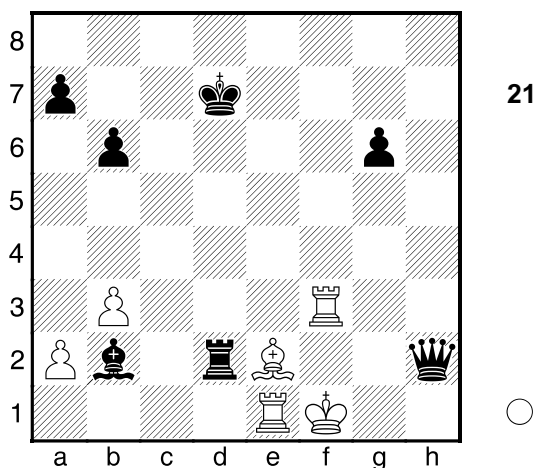

0-1

**26**  
 □ Vuillemand, Jean-Marc **1822**  
 ■ Stupljanin, Branimir **1920**  
 Interclubs Adultes N IV LOR I 19.10.2008

1.e4 c5 2.♘c3 ♘c6 3.g3 g6 4.♙g2 ♙g7  
 5.f4 d6 6.♘f3 a6 7.0-0 e6 8.d3 ♘ge7  
 9.♙e3 0-0 10.♚d2 ♘d4 11.♔ae1 ♚a5  
 12.♙xd4 ♙xd4+ 13.♙h1 ♘c6 14.a3 b5  
 15.e5 ♙xc3 16.bxc3 d5 17.♔a1 ♔b8 18.f5  
 exf5 19.♚h6 [Diagramme](#)

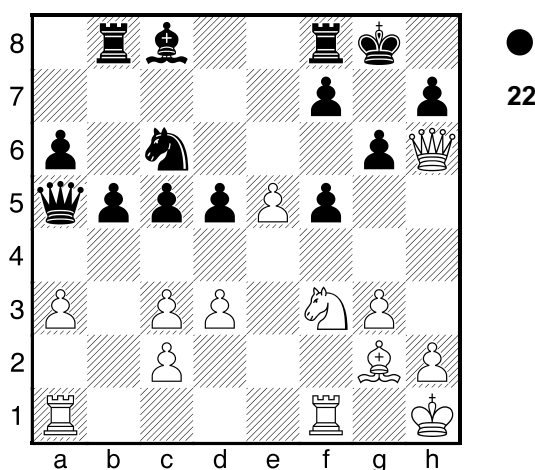

20.♘g5 f6 21.♙xd5+ ♔f7 22.♚xh7+  
 ♙f8 23.♚h8+ ♙e7 24.♙xf7 ♘xe5 25.♚e8+  
 ♙d6 26.♘e4+ fxe4 27.♔xf6+ ♙e6  
[Diagramme](#)

(Diagramme 23)

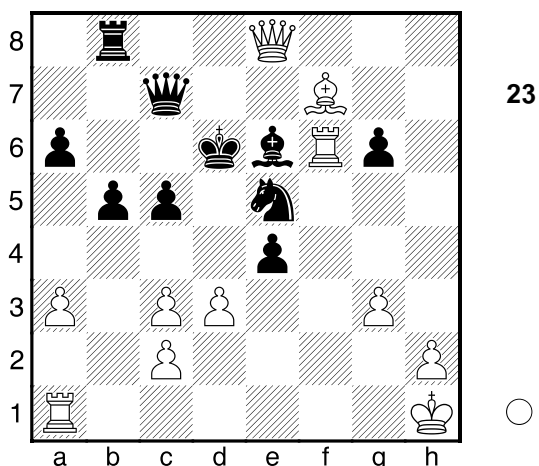

1-0

27

□ George, Jean-Luc 1870  
 ■ Hemmer, Gerard 1710  
 Interclubs Adultes N IV LOR I 19.10.2008

1.e4 c6 2.♘f3 d5 3.♘c3 ♗g4 4.♗e2 e6  
 5.0-0 ♘d7 6.exd5 cxd5 7.d4 ♘gf6 8.♗f4  
 a6 9.♘e5 ♗xe2 10.♙xe2 ♗e7 11.♞fe1 0-0  
 12.♘xd7 ♙xd7 13.♞ad1 ♗b4 14.a3 ♗xc3  
 15.bxc3 ♞ac8 16.♞d3 ♘e4 17.♞h3 ♞xc3  
 18.♗e3 ♞fc8 19.♙h5 ♘f6 20.♙h4

Diagramme

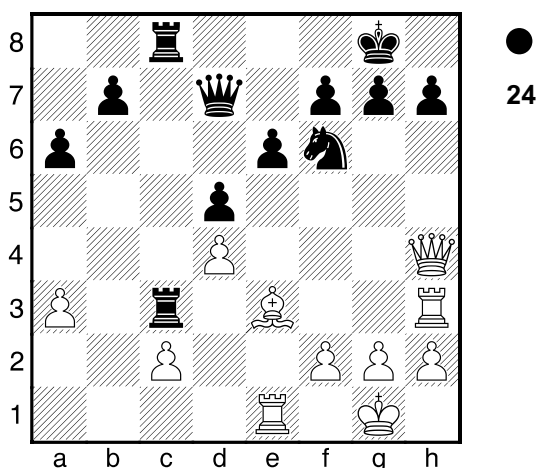

h5 21.g4 e5 22.f3 ♙e6 23.g5 ♘h7  
 24.♙xh5 ♙g6 25.♙xg6 ffg6 26.dxe5 ♘f8  
 27.♗d4 ♞xc2 28.f4 ♘e6 29.♞d3 ♘xf4  
 30.♞b3 ♞g2+ 31.♘f1 ♞cc2 32.e6 ♞xh2  
 33.e7 ♞he2 34.♞xe2 ♞xe2 35.♞e3 ♞xe3  
 36.♗xe3 Diagramme

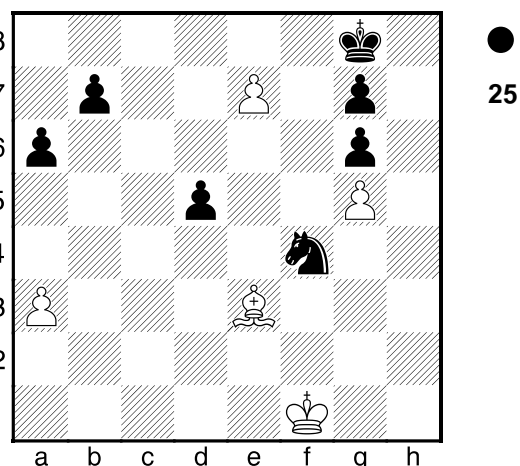

♘f7 37.♗xf4 ♘xe7 38.♘e2 ♘e6 39.♘d3  
 ♘f5 40.♗d2 ♘e5 41.♗a5 ♘d6 42.♘d4  
 ♘c6 43.♗b4 b6 44.♗f8 b5 45.♗b4 ♘b6  
 46.♘xd5 a5 47.♗f8 a4 48.♗xg7 ♘b7  
 49.♘e6 ♘c6 50.♘f6 ♘d7 51.♘xg6 ♘e7  
 52.♘h7  
 1-0

28

□ Bach, Anatole 1768  
 ■ Millet, Christophe 1860  
 Interclubs Adultes N IV LOR I 19.10.2008

1/2-1/2

29

□ Germain, Bertrand 1760  
 ■ May, Alexandre 1682  
 Interclubs Adultes N IV LOR I 19.10.2008

1-0

30

□ Caillier, Thierry 1739  
 ■ Gille, Damien 1798  
 Interclubs Adultes N IV LOR I 19.10.2008

1-0

31

□ Tete,Olga 1690  
 ■ Millon,Philippe 1440  
 Interclubs Adultes N IV LOR I 19.10.2008

0-1

32

□ Boyette,Pierre 1442  
 ■ Boes,Remi 1499  
 Interclubs Adultes N IV LOR I 19.10.2008

0-1

33

□ Saleron,Marc 1925  
 ■ Azorit,Louis 1947  
 Interclubs Adultes N IV LOR II 19.10.2008

1.e4 c5 2.♘f3 ♘c6 3.♙b5 ♘a5 4.d4 a6  
 5.♙e2 cxd4 6.♘xd4 e5 7.♘f3 ♘c6 8.0-0  
 ♘f6 9.♙g5 d6 10.♘c3 ♙e6 11.♘d5 ♙e7  
 12.♘xe7 ♙xe7 13.♙d3 ♖d8 14.c4 0-0  
 15.a3 h6 16.♙e3 ♘g4 17.♙b6 ♖d7 18.h3  
 Diagramme

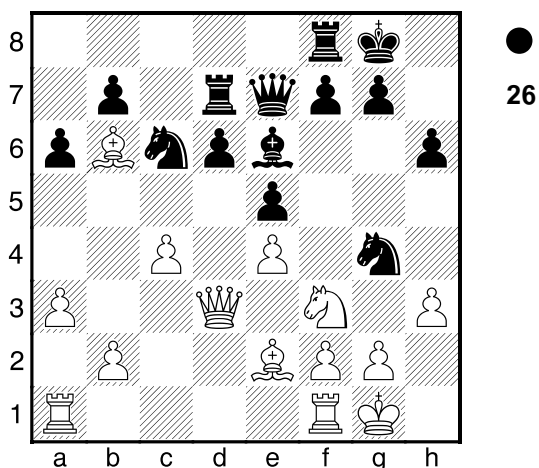

♘f6 19.♘e1 ♘e8 20.g4 h5 21.b4 hxg4  
 22.hxg4 ♘d4 23.♙xd4 exd4 24.f4 b5  
 25.♙xd4 ♙xc4 26.♙xc4 bxc4 27.g5 ♘c7  
 28.♖a2 d5 29.e5 ♘e6 30.♙e3 g6 31.♖h2  
 ♘g7 32.♘c2 ♙e6 33.♘d4 ♙b6 34.♔g2  
 ♖e8 Diagramme

(Diagramme 27)

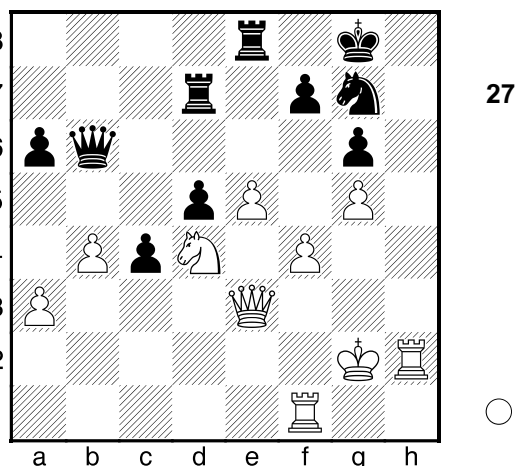

35.♙h3 ♘h5 36.♙xd7 ♙xd4 37.♙xe8+  
 ♔g7 38.♖xh5 gxh5 39.g6 ♙e4+ 40.♖f3  
 ♙e2+ 41.♔g3 ♙e1+ 42.♔g2 ♙e2+ 43.♔g1  
 ♙e1+ 44.♔g2 ♙e2+ Diagramme

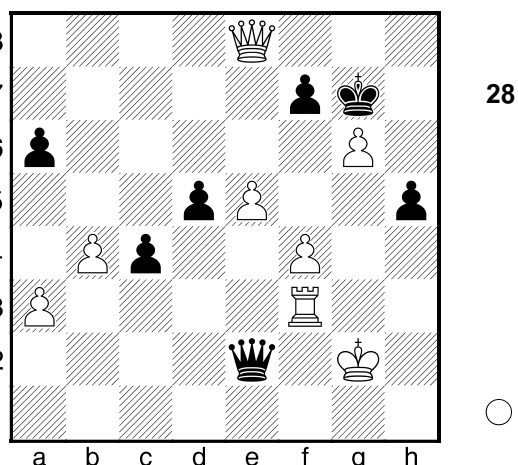

1/2-1/2

34

□ Batagelj,Laurent 1978  
 ■ Weyand,Fernand 1895  
 Interclubs Adultes N IV LOR II 19.10.2008

1.d4 c6 2.c4 d5 3.♘c3 ♘f6 4.♘f3 ♙f5  
 5.e3 e6 6.♙d2 ♘bd7 7.♙e2 ♙d6 8.h3 ♙c7  
 9.♖c1 0-0 10.cxd5 exd5 11.♘b5 ♙b8  
 12.♘xd6 ♙xd6 13.a3 ♖fe8 14.0-0 ♘e4  
 Diagramme

(Diagramme 29)

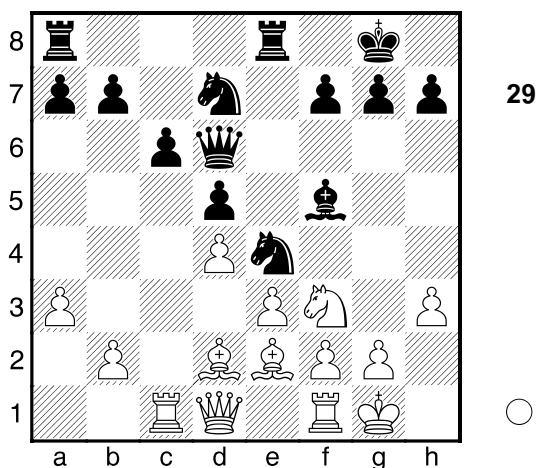

15.b4 ♖h6 16.♗h2 ♘df6 17.♙e1 ♜ad8  
 18.♞b3 ♞g6 19.♔h1 ♞e7 20.b5 ♙d7  
 21.bxc6 ♙xc6 22.a4 ♜de8 23.a5 ♘g3+  
 24.fxg3 ♜xe3 25.♞b4 ♜xe2 26.a6 ♘e4  
 27.axb7 ♘xg3+ 28.♙xg3 ♞xg3 29.♞g1  
 ♙d7 30.♞c3 ♞b8 31.♘g4 [Diagramme](#)

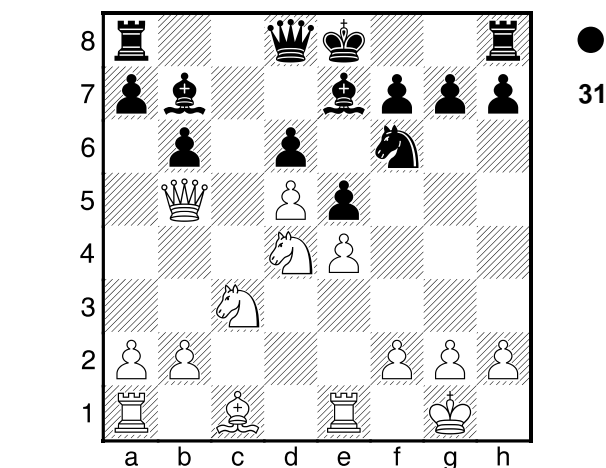

♞d7 14.♘c6 ♙xc6 15.dxc6 ♞c7 16.♘d5  
 ♘xd5 17.exd5 0-0 18.♞c4 f5 19.♞xe5  
 ♔h8 20.♞e6 ♞f6 21.♞e2 ♞xe6 22.♞xe6  
 ♞f8 23.♙d2 ♙f6 24.♙f4 ♞d8 25.♞e1 ♙xb2  
 26.♙xd6 ♞g8 27.♞e7 ♞c8 28.♞xa7 ♙d4  
 29.♞d7 ♞a6 30.♞e8 ♙xf2+ 31.♔xf2 ♞xa2+  
 32.♞e2 ♞xd5 33.♙e7 ♞c4 34.♙g5 h6  
 35.♙e3 ♞h4+ 36.♔g1 ♞c4 37.♞e1 ♞c3  
 38.♙f2 b5 [Diagramme](#)

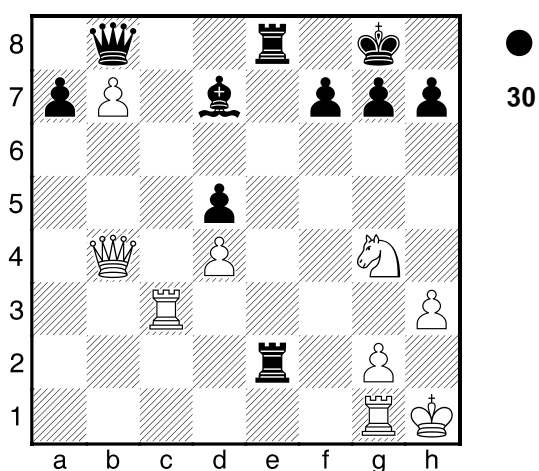

♙f5 32.♘e5 ♞e6 33.♞c8+  
 1-0

35  
 □ Marchal,Ludovic 1809  
 ■ Papini,Emmanuel 1950  
 Interclubs Adultes N IV LOR II 19.10.2008

1.e4 e6 2.d4 b6 3.♘f3 ♙b7 4.♙d3 c5  
 5.c3 cxd4 6.cxd4 ♘c6 7.0-0 ♘f6 8.♘c3  
 ♘b4 9.♞e1 ♘xd3 10.♞xd3 ♙e7 11.d5 d6  
 12.♘d4 e5 13.♞b5+ [Diagramme](#)

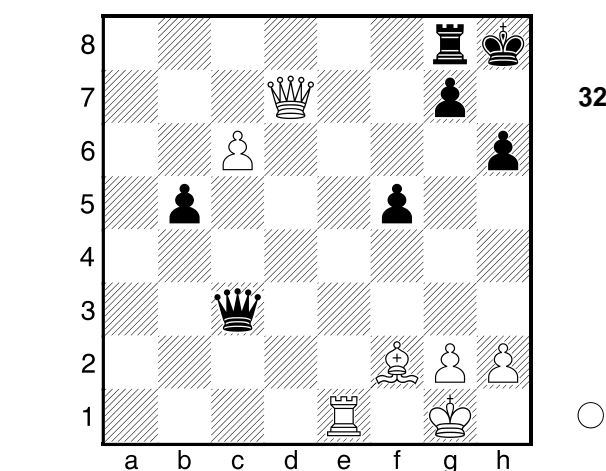

39.c7 b4 40.♞e8 ♞c1+ 41.♙e1 ♞c5+  
 42.♔h1  
 1-0

36  
 □ Cappelletti,Robert 1863  
 ■ Heeder,Serge 1802  
 Interclubs Adultes N IV LOR II 19.10.2008

1-0

37

□ Hoellinger, Fabien 1680  
 ■ Kaichinger, Florian 1883  
 Interclubs Adultes N IV LOR II 19.10.2008

0-1

38

□ Blanchard, Alain 1794  
 ■ Ruffenach, Claude 1750  
 Interclubs Adultes N IV LOR II 19.10.2008

1-0

39

□ Lersy, Patrick 1390  
 ■ Picard, Gilbert 1830  
 Interclubs Adultes N IV LOR II 19.10.2008

0-1

40

□ Pierrot, Fabrice 1775  
 ■ Schlosser, Joey 1160  
 Interclubs Adultes N IV LOR II 19.10.2008

1-0

41

□ Weiss, Frederic 2088  
 ■ Damand, Andre 1690  
 Interclubs Adultes N IV LOR II 19.10.2008

1.e4 c5 2.c3 ♘c6 3.♗f3 a6 4.d4 cxd4  
 5.cxd4 e6 6.d5 exd5 7.exd5 ♕e7+ 8.♙e2  
 ♘e5 9.0-0 d6 10.♙f4 ♘g6 11.♙g3 ♗f6  
 12.♙d3 ♕d7 13.♘c3 ♙e7 14.♘d4 0-0  
 15.♖e1 b5 16.♘c6 ♖e8 17.a4 bxa4  
 18.♘xa4 ♕b7 [Diagramme](#)

(Diagramme 33)

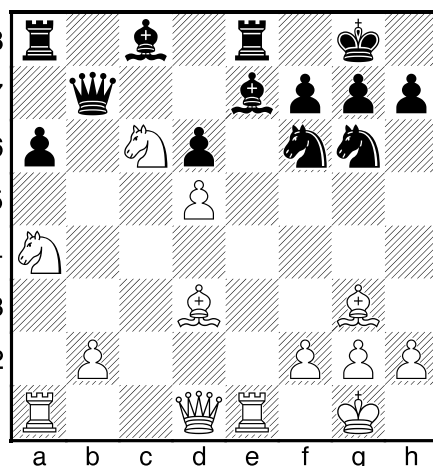

19.♖a3 ♗xd5 20.♙e4 ♙d7 21.♕xd5 ♙xc6  
 22.♕xc6 ♕b4 23.♕c3 ♖ab8 24.♕xb4 ♖xb4  
 25.♙xg6 hxg6 26.♙xd6 ♖b7 27.♖ae3 ♙xd6  
 28.♖xe8+ ♔h7 29.♖e3 g5 30.♖h3+ ♔g6  
 31.♗d1 ♙b4 32.♖hd3 f6 33.g3 a5 34.♗d7  
 ♖b5 35.♗7d5 ♖b8 36.♘c5 ♖e8 37.♘d3  
 ♖e2 38.♔f1 ♖e4 39.b3 ♔h5 40.f3 ♖e3  
 41.♔f2 ♖e8 42.♘xb4 axb4 43.♖b5 ♖c8  
 44.♖xb4 ♖c2+ 45.♔g1 ♖b2 46.♖f1 f5  
 47.♖f2 ♖b1+ 48.♔g2 [Diagramme](#)

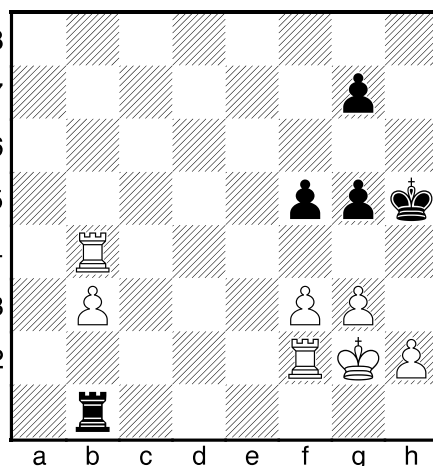

1-0

42

□ Kieffer, Constant 1700  
 ■ Tarzia, Eric 1896  
 Interclubs Adultes N IV LOR II 19.10.2008

1.c4 g6 2.♘c3 c5 3.g3 ♙g7 4.♙g2 ♘c6  
 5.e3 ♗f6 6.♘ge2 d6 7.0-0 0-0 8.♗f4 ♖b8  
 9.h3 ♙d7 10.d4 e5 11.dxe5 dxe5 12.♗fd5  
 ♙e6 13.e4 ♕d7 14.♔h2 ♗e8 15.♙e3 ♘d4  
 16.g4 ♘d6 17.b3 [Diagramme](#)

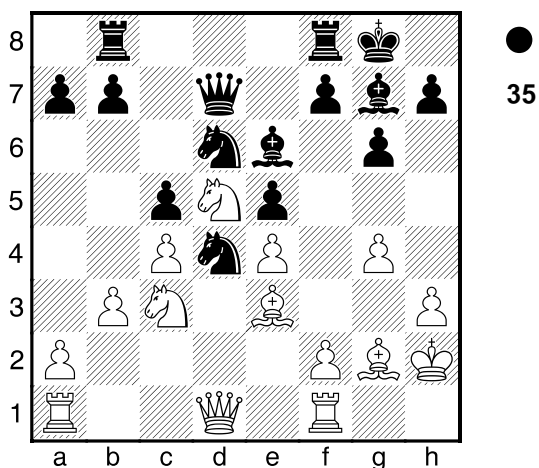

f5 18.f3 f4 19.♘f2 h5 20.♗a4 b6 21.♙xd4  
 exd4 22.g5 ♙e5 23.h4 ♘xe4 24.♚e1 ♙f5  
 25.♗b2 ♙d6 26.♗d3 ♗g3 27.♗3xf4 ♗xf1+  
 28.♚xf1 ♗g7 29.♗h1 b5 30.♗f6 ♚c8  
 31.♗4d5 b4 32.f4 a5 33.♚e2 ♖b7  
 34.♗xh5+ gxh5 [Diagramme](#)

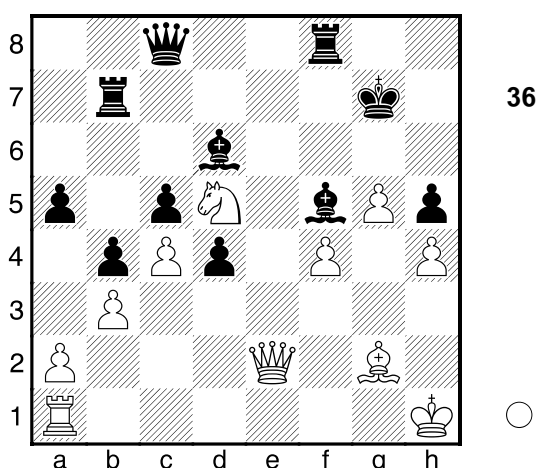

35.♚xh5 ♖h8  
 0-1

43  
 □ Baillard, Marc 1912  
 ■ Kieffer, Matthieu 1692  
 Interclubs Adultes N IV LOR II 19.10.2008

1.d4 d5 2.c4 c6 3.cxd5 cxd5 4.♗c3 ♗f6  
 5.g3 ♙f5 6.♚b3 b6 7.♙f4 e6 8.♗b5 ♗a6  
 9.♚a4 [Diagramme](#)

(Diagramme 37)

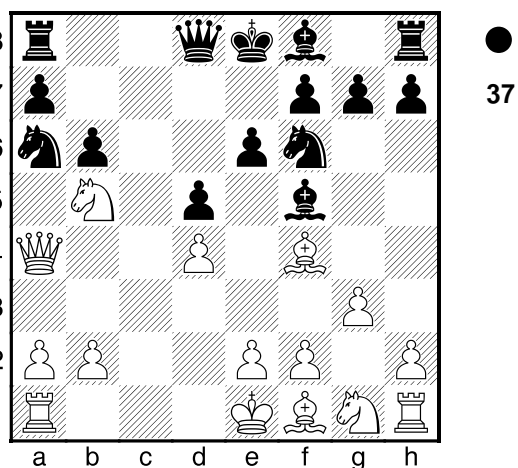

♗d7 10.♚xa6 ♙b4+ 11.♗c3 ♗e4 12.♙d2  
 ♗xd2 13.♚xd2 0-0 14.e3 e5 15.♙b5 ♚e6  
 16.♗ge2 exd4 17.♗xd4 ♚f6 18.f3 ♖fc8  
 19.♖ac1 ♙g6 20.a3 ♙c5 21.♗ce2 ♚d8  
 22.b4 ♙d6 23.♗c6 ♚f8 24.♗ed4 ♖c7  
 25.♙d3 ♖ac8 26.♙xg6 fxg6 27.♖hf1 ♚e8  
 28.♚b5 ♚d7 29.♚xd5+ ♗h8 30.e4 ♖e8  
[Diagramme](#)

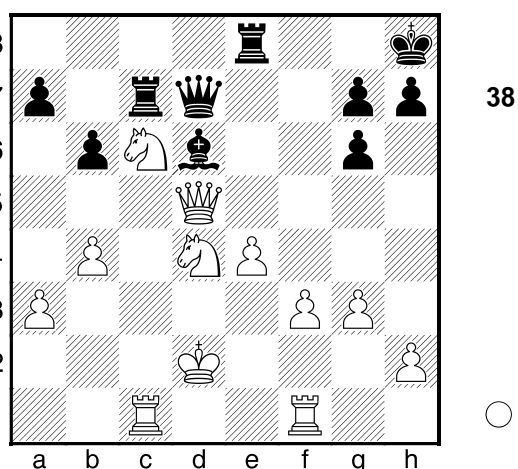

31.♗b5  
 1-0

44  
 □ Raga, Tony 1640  
 ■ Wagner, Ghislain 1897  
 Interclubs Adultes N IV LOR II 19.10.2008

0-1

45

□ Infantino, Tony 1801  
 ■ Henry, Laurent 1650  
 Interclubs Adultes N IV LOR II 19.10.2008

1.e4 e5 2.♘f3 ♘f6 3.♗c3 ♗c6 4.♙c4  
 ♗xe4 5.♗xe4 d5 6.♙xd5 ♖xd5 7.♗c3  
 ♖d8 8.0-0 ♙d6 9.d3 0-0 10.♙g5 f6  
 11.♙e3 ♙g4 12.h3 ♙h5 13.♗e4 ♗d4  
 14.♙xd4 exd4 15.g4 ♙f7 16.♗xd4 ♙h2+  
 17.♔xh2 ♖xd4 18.c3 ♖e5+ 19.f4 ♖d5  
 20.♖c2 f5 21.gxf5 ♖xf5 22.♗g3 ♖d7  
 23.d4 ♖ae8 24.f5 ♖e3 25.♖f4 ♖fe8 26.♖af1  
 ♙c4 27.♖f2 ♖d6 28.♖a4 ♖a6 [Diagramme](#)

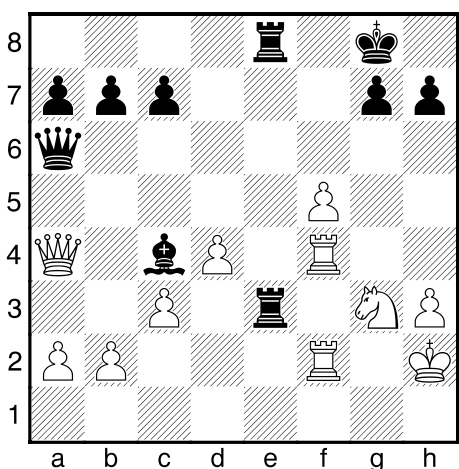

39

29.♖d7 ♖3e7 30.♖xe7 ♖xe7 31.f6 ♖f7  
 32.♗e4 ♙xa2 33.♗g5 ♖f8 34.f7+ ♔h8  
 35.♖e4 ♖d6+ 36.♖ff4 h6 37.♖e8  
[Diagramme](#)

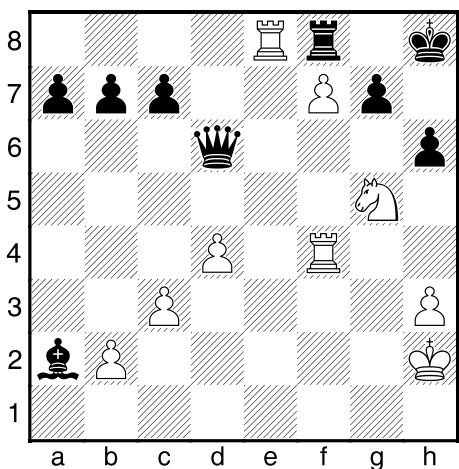

40

0-1

46

□ Pungercar, Eric 1580  
 ■ Schoumert, Robert 1789  
 Interclubs Adultes N IV LOR II 19.10.2008

0-1

47

□ Caquard, Frederic 1825  
 ■ Michalak, Serge 1560  
 Interclubs Adultes N IV LOR II 19.10.2008

1/2-1/2

48

□ Schmitt, Bernard 1499  
 ■ Dautrey, Sebastien 1730  
 Interclubs Adultes N IV LOR II 19.10.2008

0-1

49

□ Neto, Jeremy 2131  
 ■ Trassaert, Stephane 2179  
 Interclubs Adultes N IV LOR II 19.10.2008

1.e4 c5 2.d3 ♗c6 3.g3 e6 4.♙g2 d5  
 5.♗d2 g6 6.♗gf3 ♙g7 7.0-0 ♗ge7 8.♖e1  
 0-0 9.c3 b5 10.e5 ♖b6 11.♗f1 b4 12.h4  
 f6 [Diagramme](#)

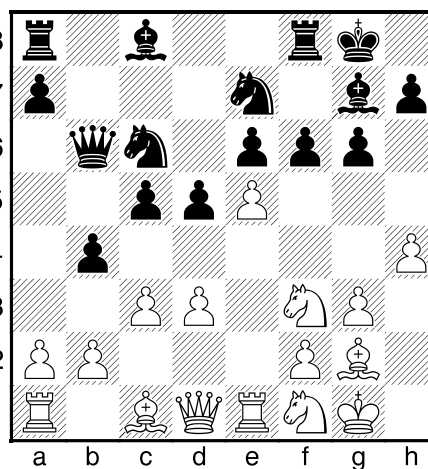

41

13.exf6 ♙xf6 14.♙h6 bxc3 15.bxc3 ♖e8  
 16.♖c1 ♗f5 17.♙g5 ♙g7 18.g4 ♗d6  
 19.♙f4 ♗f7 20.♗g5 ♗xg5 21.♙xg5 ♙b7  
 22.♖b1 ♖c7 23.♖d2 ♔h8 24.h5 ♖f7  
 25.♗g3 ♖ab8 26.h6 ♙e5 27.f4 ♙d6 28.d4

♖a5 29.♙f1 ♔g8 30.♞b5 ♚c7 31.♞eb1  
 ♜c4 32.♙xc4 dxc4 33.dxc5 ♙xc5+  
 34.♔h2 ♙f3 35.♞xb8 ♞xb8 36.♞xb8+ ♚xb8  
 37.♔h3 ♚d6 38.♚b2 ♚b6 39.♚d2 ♚d6  
 40.♚b2 ♙c6 41.♚e2 ♚d5 42.♙f6 ♔f7  
 43.♚e5 ♚xe5 44.♙xe5 ♙f3 45.♜f1 ♙f2  
 46.♜d2 ♙d5 47.♜b1 a6 **Diagramme**

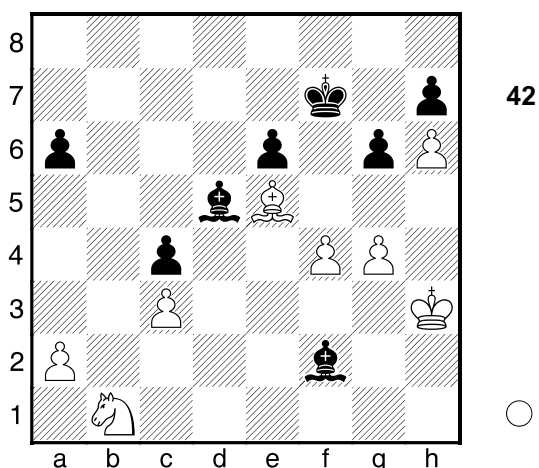

48.♜a3 ♙c5 49.♜c2 ♙e4 50.♜d4 ♙xd4  
 1/2-1/2

50

□ Bonnesoeur, Vivien 1950  
 ■ Guerard, Yannick 1986  
 Interclubs Adultes N IV LOR II 19.10.2008

1.d4 ♜f6 2.c4 g6 3.♜c3 d5 4.cxd5 ♜xd5  
 5.e4 ♜xc3 6.bxc3 ♙g7 7.♙b2 c5 8.♜f3  
 ♚a5 9.♚d2 **Diagramme**

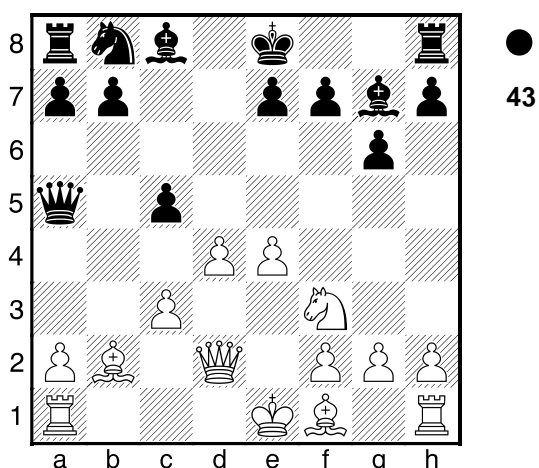

cxd4 10.cxd4 ♚xd2+ 11.♔xd2 0-0  
 12.♙c4 ♜c6 13.♙c3 ♞d8 14.d5 e6  
 15.♞hd1 exd5 16.exd5 ♙g4 17.♙xg7 ♔xg7  
 18.♔c3 ♙xf3 19.gxf3 ♜e5 20.♙e2 ♞ac8+

21.♔b3 ♞c5 22.f4 ♜d7 23.♞ac1 b6  
 24.♞xc5 ♜xc5+ 25.♔b4 ♔f6 26.♔b5 ♞d6  
 27.a4 a6+ 28.♔b4 a5+ 29.♔a3 ♜e4  
 30.♙f3 ♜xf2 31.♞d2 ♜h3 32.♞d4 ♔f5  
 33.♙e4+ ♔g4 34.♞c4 ♜xf4 35.♞c6 ♞xc6  
 36.dxc6 ♜e6 37.♙d5 ♔f5 38.♔b3 ♔f6  
 39.♔c4 ♜c7 40.♔d4 ♔e7 41.♙a2 f6  
 42.♙g8 h6 43.h3 ♔d6 44.♙h7 g5 45.♙e4  
 ♜e6+ 46.♔c4 ♜f4 **Diagramme**

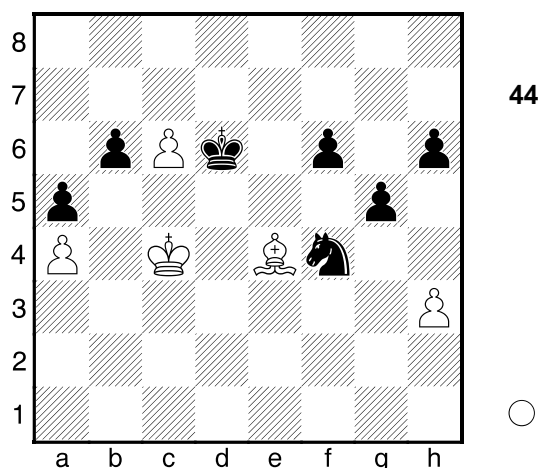

47.♔b5 ♔c7 48.♙f5 ♜e2  
 0-1

51

□ Gaufer, Jeremy 1850  
 ■ Evrard, Anthony 2025  
 Interclubs Adultes N IV LOR II 19.10.2008

1.d4 ♜f6 2.c4 g6 3.♜c3 ♙g7 4.e4 d6  
 5.♜f3 0-0 6.♙e2 e5 7.dxe5 dxe5 8.0-0  
 ♜bd7 9.♚c2 ♞e8 10.♞d1 c6 11.♙e3 ♚c7  
 12.h3 ♙f8 13.♞d2 ♙c5 14.♙xc5 ♜xc5  
 15.♞ad1 a5 16.a3 a4 **Diagramme**

(Diagramme 45)

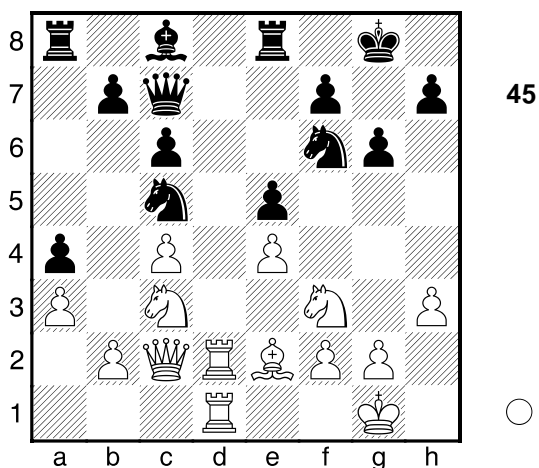

17.♘e1 ♘b3 18.♞d3 ♘d4 19.♙d2 ♙e6  
 20.♚g5 ♘xe2+ 21.♘xe2 ♘xe4 22.♚e3 ♘f6  
 23.♞d6 ♘d7 24.♘f3 ♞ad8 25.c5 ♚a5  
 26.♘c3 f6 27.♘e4 ♚g7 28.♘c3 ♘f8  
 29.♞xd8 ♞xd8 30.♞xd8 ♚xd8 31.♙h2 ♙b3  
 32.♘d2 ♘e6 33.♘ce4 ♚d5 34.♘f3 ♙d1  
 35.♘c3 ♚d7 36.♘d2 ♙b3 37.♘f3 ♘d4  
 38.♘e2 ♘xe2 39.♚xe2 ♙d1 40.♚d2 ♚xd2  
 41.♘d2 ♙f7 42.♘c4 ♙e6 43.♘e3 ♙b3  
 44.♙g1 f5 45.g3 f4 46.gxf4 exf4 47.♘g2  
 ♙e5 48.♙f1 ♙d5 49.♘e1 ♙d4 [Diagramme](#)

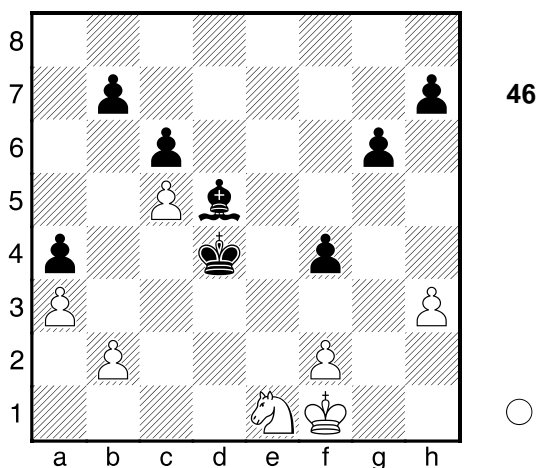

50.♙e2 g5 51.♙d2 ♙e6 52.h4 gxh4  
 0-1

52  
 □ **Azzam,Ameziane** 1907  
 ■ **Van Der Krogt,Bart** 1790  
 Interclubs Adultes N IV LOR II 19.10.2008

0-1

53  
 □ **Metral,Jean** 1766  
 ■ **Bessieres,Christophe** 1942  
 Interclubs Adultes N IV LOR II 19.10.2008

0-1

54  
 □ **Moutaux,Robert** 1901  
 ■ **Lacour,Marc** 1730  
 Interclubs Adultes N IV LOR II 19.10.2008

1-0

55  
 □ **Baran,Pascal** 1740  
 ■ **Steininger,Denis** 1987  
 Interclubs Adultes N IV LOR II 19.10.2008

1/2-1/2

56  
 □ **Rittie,Daniel** 1965  
 ■ **Lacroix,Jean** 1598  
 Interclubs Adultes N IV LOR II 19.10.2008

1-0

57  
 □ **Jolivel,Philippe** 2083  
 ■ **Tabatt,Hendrik** 2315  
 Interclubs Adultes N IV LOR II 19.10.2008

1.e4 c5 2.f4 d5 3.♘c3 d4 4.♘ce2 ♘c6  
 5.d3 ♘f6 6.h3 e5 7.♘f3 ♙d6 8.f5 c4 9.a3  
 ♚a5+ [Diagramme](#)

(Diagramme 47)

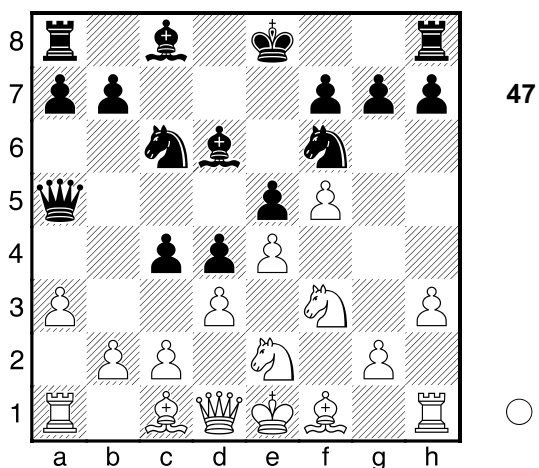

10.♔d2 ♖b6 11.g4 ♗xb2 12.♘g3 c3  
13.♙g5 ♗b6 14.♙xf6 gxf6 15.♘h5 ♗d8  
16.♗c1 h6 17.h4 ♙e7 18.g5 hxg5 19.hxg5  
fxg5 20.♘xg5 ♙xg5 21.♘g7+ ♔d7  
22.♖xh8 Diagramme

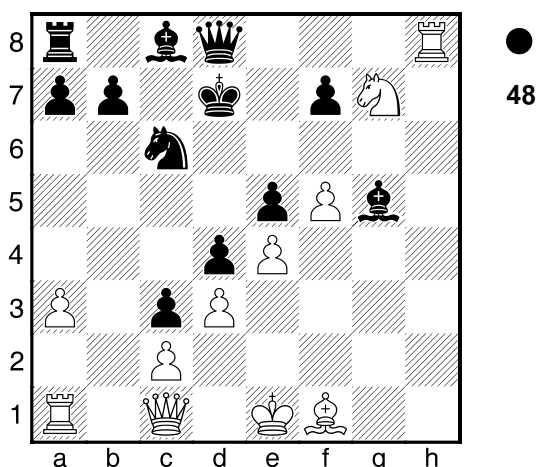

♙d2+ 23.♗xd2 cxd2+ 24.♔xd2 ♗xh8  
25.f6 ♗h6+ 26.♔e1 ♔c7  
0-1

58  
 □ Mischke,Luis 2111  
 ■ Basinski,Roger 1867  
 Interclubs Adultes N IV LOR II 19.10.2008

1.e4 d6 2.d4 g6 3.♘c3 ♙g7 4.♙e3 a6  
5.♗d2 ♘c6 6.h3 e5 7.dxe5 ♘xe5 8.f4  
♘c6 9.♘f3 ♘f6 10.♙d3 Diagramme

(Diagramme 49)

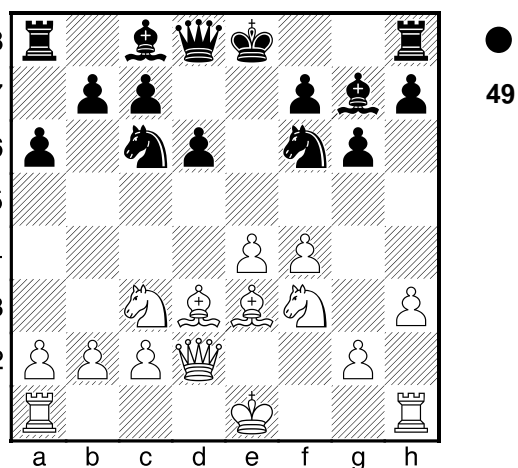

d5 11.exd5 ♘xd5 12.♘xd5 ♗xd5 13.c4  
♗d6 14.0-0-0 ♙d7 15.♖he1 0-0-0  
16.♘g5 ♗f8 17.♗f2 h6 18.♙c5 ♗g8  
19.♘f3 f5 20.♘h4 ♗f7 21.♙a3 ♖he8  
22.♗g3 g5 23.♖xe8 ♖xe8 24.fxg5 f4  
25.♗f2 hxg5 Diagramme

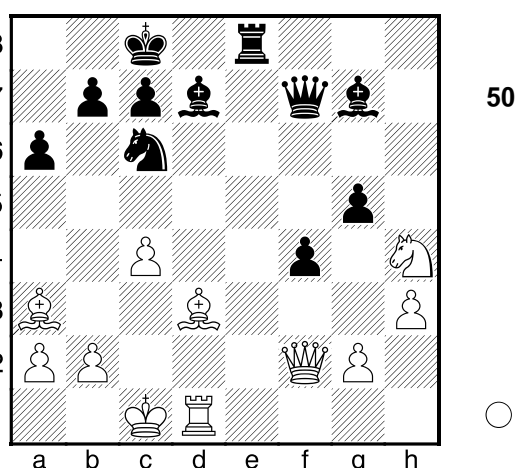

26.♙g6 ♗xc4+ 27.♔b1 ♖e2 28.♗f1 ♙e6  
0-1

59  
 □ Criscito,Michel 1780  
 ■ Simons,Joerg 2102  
 Interclubs Adultes N IV LOR II 19.10.2008

1.c4 e5 2.g3 c6 3.d4 exd4 4.♗xd4 ♘f6  
5.♙g2 ♙b4+ 6.♙d2 ♙xd2+ 7.♗xd2 0-0  
8.♘f3 d5 9.cxd5 ♘xd5 10.♘c3 ♘xc3  
11.♗xc3 ♘d7 12.♖d1 ♗b6 13.0-0 ♘f6  
14.e3 ♙e6 15.b3 ♙d5 16.♘d4 Diagramme

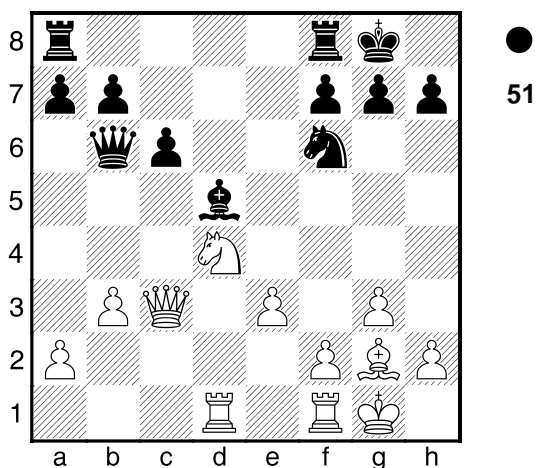

●  
51

♙xg2 17.♚xg2 ♖fe8 18.♘f5 ♗e6 19.g4 c5  
20.f3 ♜e8 21.♞d5 ♚a6 22.♞f2 b6 23.♞fd2  
f6 24.♞d7 ♚f8 25.g5 ♗e5 26.f4  
Diagramme

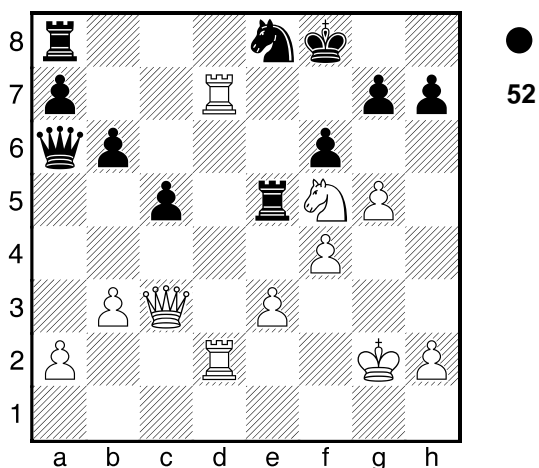

●  
52

1/2-1/2

**60**  
 □ Gajic,Rene 1920  
 ■ Nagel,Christian 1650  
 Interclubs Adultes N IV LOR II 19.10.2008

1/2-1/2

**61**  
 □ Fleu,Jean-Paul 1740  
 ■ Macieri,Sylvain 1833  
 Interclubs Adultes N IV LOR II 19.10.2008

0-1

**62**  
 □ Toth,Charles 1802  
 ■ Rumpler,Armand 1670  
 Interclubs Adultes N IV LOR II 19.10.2008

1-0

**63**  
 □ Mangin,Jean-Marie 1570  
 ■ Cabasson,Philippe 1736  
 Interclubs Adultes N IV LOR II 19.10.2008

0-1

**64**  
 □ Bauer,Didier 1660  
 ■ Chudy,Martial 1470  
 Interclubs Adultes N IV LOR II 19.10.2008

1-0

# ANNONCES DES TOURNOIS À VENIR EN LORRAINE

## Département 57 (Moselle) :

### **Championnat de la Ville de Metz**

(57 – METZ)

Dates : vendredi 17 octobre 2008 - vendredi 15 mai 2009

Homologué par : FFE

Cadence : 1h40 pour 40 coups puis 40' KO avec 30"/coup

Appariements : Suisse

Organisateur : RAMIER Julien

Arbitre : DEILLER Pascal

Adresse : 1, Rue des Hauts Peupliers- 57000 METZ , 4 Rue des Robert- 57000 et  
METZ 90 Rue de Vallières- 57070

Contact : jul.ramier@free.fr

### **6e Championnat Open de Thionville / Hayange 2008-2009**

(57 – THIONVILLE)

Dates : vendredi 24 octobre 2008 - vendredi 15 mai 2009

Homologué par : LOR

Nombre de rondes : 9

Cadence : 2 x 61' KO

Appariements : Suisse

Organisateur : Cercle échecs Thionville

Arbitre : M. Zimmermann Jean-M

Adresse : Cercle d'Echecs de Thionville 3 rue du Cygne - 57100 Thionville

Contact : Gilles Viville - Tél : 06.62.28.21.47 gilles.viville@wanadoo.fr

Inscription Senior : 10 € ; Inscription Jeunes : 5 €

Annonce : Prix : 60% des inscriptions (1er 30%; 2ème 20%; 3ème 10%)

Droits : 10 € / 5 € - Arbitre et Contact: M. Zimmermann Jean-Michel

Mél : jm.zimmermann@wanadoo.fr - Tél : 06.84.77.26.28

### **6ème Rapide International challenge Maurice Guelen A et B**

(57 – TRESSANGE)

Date : mardi 11 novembre 2008

Homologué par : LOR

Nombre de rondes : 7

Cadence : 2 x 15'

Appariements : Suisse

Organisateur : Bernard Leclerc

Arbitre : Bernard Leclerc

Contact : Bernard Leclerc 06 76 00 67 02 ou 03 82 91 02 93 ou 03 54 07 17 66  
bernard.leclerc2@libertysurf.fr ou bernard.leclerc@etph57.net

Inscription Senior : 8 € ; Inscription Jeunes : 4 €

Annonce : 6ème Rapide International challenge Maurice Guelen A et B 11/11/2008  
57710 BURE-TRESSANGE Tournoi A : ouvert à tous Tournoi B : Petits poussins à  
pupilles Inscriptions : 8€ (adultes)/ 4€ (jeunes)/3€ (PPo, Pou, Pup)

Prix : 100 % des inscriptions adultes en espèces

## **Département 57 (Moselle, Suite et fin) :**

### **Tournoi interne de l'E.F.E. Metz**

(57 - METZ )

Dates : vendredi 24 octobre 2008 - vendredi 13 mars 2009

Homologué par : FFE

Nombre de rondes : 7

Cadence : Fischer 1h30+30"/cp

Appariements : Suisse

Organisateur : Ecole française d'échecs de Metz

Arbitre : Philippe Pierrot

Contact : Philippe Pierrot Tél : 03 87 56 00 71

## **Département 54 (Meurthe-et-Moselle) :**

### **Tournoi Interne 2008-2009 de l'Echiquier Nanceien**

(54 – NANCY)

Dates : mercredi 05 novembre 2008 - vendredi 29 mai 2009

Homologué par : FFE

Cadence : 1h30 + 30sec/cp

Appariements : Suisse

Organisateur : Azzam Ameziane

Arbitre : Daniel Rittie

Contact : 06 18 75 86 62

## **CALENDRIER DE LA LIGUE DE LORRAINE**

Légende (codes couleurs)

Championnat scolaire
Tournoi Rapide
Vacances scolaires
Interclubs
Interclubs jeunes

Coupe de France
Coupe 2000
Coupe Loubatière
Championnats de France
Week-end

## Calendrier de la saison 2008/2009

2008 SEPTEMBRE		2008 OCTOBRE		2008 NOVEMBRE		2008 DECEMBRE	
1		1		1	<b>Du samedi 1er au</b>	1	
2		2		2	Open de la Bresse (90'+30")	2	
3		3		3		3	
4		4	<b>Du samedi 04 au</b>	4	<b>Mardi 04</b>	4	
5		5	<b>Dimanche 05</b>	5		5	
6		6	Open international 61' Tressange	6		6	<b>Dimanche 7</b>
7		7		7		7	Nationales 2 et 3 Jeunes Ronde 3
8		8		8	<b>Dimanche 09</b>	8	Coupe de France 2ème tour
9		9		9	Nationales 2 et 3 Jeunes Ronde 2	9	
10		10		10	Coupe de France 1er tour	10	
11		11	<b>Dimanche 12</b>	11	<b>Mardi 11</b>	11	
12		12	Nationales 2 et 3 Jeunes Ronde 1	12	Rapide de Tressange M. Guelen	12	
13	<b>Dimanche 14</b>	13		13		13	<b>Dimanche 14</b>
14	Rapide de Stiring-Wendel	14		14		14	Interclubs Ronde 3
15		15		15		15	N II N III ronde 4
16		16		16		16	
17		17	<b>Samedi 18</b>	17		17	
18		18	AG Comité de Moselle	18		18	
19		19	<b>Dimanche 19</b>	19		19	<b>Samedi 20</b>
20		20	Interclubs Ronde 1	20		20	Open de Jeunes Metz Alekhine
21	<b>Dimanche 21</b>	21		21		21	
22	Qualif. régionale CAP D'ADGE (Efe)	22		22	<b>Samedi 22</b>	22	
23	Rapide d'Epinal	23		23	N I N II N III ronde 2	23	
24		24		24	<b>Dimanche 23</b>	24	
25		25	<b>Samedi 25 au</b>	25	Interclubs Ronde 2	25	
26		26		26	N I N II N III ronde 3	26	<b>Du vendredi 26 au</b>
27		27	Open du	27		27	5e Open international de
28	<b>Dimanche 28</b>	28	CAP D'ADGE	28	<b>Samedi 29</b>	28	Vandoeuvre-lès-Nancy
29	Tournoi rapide GK3000	29		29	Examen d'arbitrage	29	<b>mardi 30</b>
30		30		30	<b>Dimanche 30</b>	30	<b>mercredi 31</b>
		31		31	Phase 57 Coupe Loubatière	31	Limite dépt. Loubatière

## Calendrier de la saison 2008/2009 (Suite)

2009 JANVIER		2009 FEVRIER		2009 MARS		2009 AVRIL	
1		1	<b>Dimanche 01</b>	1	<b>Dimanche 01</b>	1	
2		2	Rapide de l'échiquier Maiziérois	2	Rapide Metz Fischer	2	
3	<b>Dimanche 4</b>	3		3		3	
4	Rapide de Tressange	4		4	<b>Jeu</b> <b>5 au Jeu</b> <b>19</b>	4	<b>Samedi 04</b>
5		5		5	Chpt d'Europe Mixte	5	N III ronde 8
6		6		6	Monténégro	6	<b>Dimanche 05</b>
7		7		7		7	Interclubs Ronde 7, N III Ronde 9
8		8	<b>Dimanche 08</b>	8	<b>Dimanche 8</b>	8	Open de Metz (entre le 4 et le 19 avril)
9		9	Interclubs Ronde 5	9	Nationales 2 et 3 Jeunes Ronde 5	9	-
10	<b>Dimanche 11</b>	10	N III ronde 6	10		10	<b>Vendredi 10 au</b>
11	Nationales 2 et 3 Jeunes Ronde 4	11	<b>Du Mercredi 11 au</b>	11		11	Championnats de Moselle (Vigy)
12	Coupe de France 3ème tour	12	Championnats de	12		12	8e Open de St Dié
13	<b>Mercredi 14</b>	13	Lorraine	13		13	<b>Lundi 13</b>
14	Championnat scolaire (Dép. Moselle)	14	<b>Samedi 14</b>	14		14	
15		15	<b>Dimanche 15</b>	15	<b>Dimanche 15</b>	15	
16		16	Coupe de France 4ème tour	16	Interclubs Ronde 6	16	
17	<b>Dimanche 18</b>	17	<b>Du Lundi 16 au</b>	17	N III ronde 7	17	
18	Interclubs Ronde 4	18	7e Festival d'échecs	18		18	
19	N III ronde 5	19	Conseil Gal de Meurthe-et-Moselle & MI Christophe Philippe	19		19	<b>Du Dimanche 19 au</b>
20		20		20	<b>Samedi 21</b>	20	Championnats
21		21		21	Examen d'arbitrage	21	de France
22	<b>Du Samedi 23 au</b>	22	<b>Dimanche 22 février</b>	22	<b>Dimanche 22</b>	22	Jeunes
23	Rondes 1 à 5 TOP 12 féminin	23		23	Semi-Marathon de Printemps	23	(Aix les Bains)
24		24		24	(Tressange)	24	
25	<b>Dimanche 25</b>	25		25	Phase régionale Loubatière	25	
26	Chpt Féminin de parties rapides	26		26		26	<b>Dimanche 26</b>
27	<b>Mercredi 28</b>	27	<b>Samedi 28</b>	27		27	Coupe de France 16e finale
28	Championnat scolaire (Dép. Moselle)	28	Limite Ligue Coupe 2000	28		28	3e Rapide de Metz-Queuleu (Efe)
29		29		29	<b>Dimanche 29</b>	29	
30		30		30	Nationales 2 et 3 Jeunes Ronde 6	30	
31		31		31	Coupe de France 32e finale		

## Calendrier de la saison 2008/2009 (Suite et fin)

2009 MAI		2009 JUIN		2009 JUILLET		2009 AOÛT	
1		1		1		1	
2		2		2		2	
3	<b>Dimanche 03</b>	3	<b>Vendredi 5 au dimanche 7</b>	3		3	
4	Rapide de Thionville	4	Finales scolaires	4		4	
5		5	<b>Samedi 6</b>	5		5	
6		6	Examen d'arbitrage	6		6	
7		7		7		7	
8		8		8		8	
9	<b>Dimanche 10</b>	9		9		9	<b>Lundi 10 au</b>
10	Phase inter-régionale Loubatière	10	<b>Samedi 13</b>	10		10	
11	Phase inter-régionale Coupe 2000	11	Finale Coupe 2000	11		11	
12	4e Open Alsacien-Lorrain (Sarrebouurg)	12	Finale Coupe Loubatière	12		12	
13		13	Coupe de France 1/4 finale	13		13	
14		14	<b>Dimanche 14</b>	14	<b>Mardi 14</b>	14	
15	<b>Samedi 16</b>	15	Rapide de Sarreguemines	15	2e Rapide d'été (Tressange)	15	
16	Fête de l'échiquier (Kédange)	16	Coupe de France 1/2 finale	16		16	Championnats de France
17	<b>Dimanche 17</b>	17	Finale Coupe Loubatière	17		17	
18	Nationales 2 et 3 Jeunes Ronde 7	18	Finale Coupe 2000	18		18	
19		19	<b>Samedi 20 au</b>	19		19	
20	Coupe de France 8e finale	20	Chpt France Féminin Rapide	20		20	
21	<b>Jeudi 21</b>	21	<b>Dimanche 21</b>	21		21	
22	Rapide de Tressange	22	13e Joutes de Metz Charlemagne	22		22	
23	<b>Samedi 23 au</b>	23		23		23	<b>Samedi 22</b>
24	Nationale Féminine	24		24		24	
25	<b>Dimanche 24</b>	25	<b>Du samedi 27 au</b>	25		25	
26		26	1/2 finale et finale TOP 12	26		26	
27		27	<b>Dimanche 28</b>	27		27	
28		28	Coupe de France finale	28		28	
29		29		29		29	
30		30		30		30	<b>Dimanche 30</b>
31	<b>Dimanche 31</b>	31		31		31	2e Semi-Marathon de Metz (Efe)
	Rapide de Vigy (6e Challenge)						

## Résultats des tournois (saison 2008/2009 uniquement)

### Rapide de rentrée de Stiring-Wendel - A (14/9/2008)

#### Classement après la ronde 9

Pl	Nom	Rapide	Cat.	Fede	Ligue	Club	Pts	Tr.	Bu.	Perf.	FFE
1	f GENZLING Alain	2490	JunM	FRA	ALS	Bischwiller	7,5	45,5	56	2554	2541
2	g BELKHODJA Slim	2380	SenM	TUN	CHA	L'Echiquier Chalonnais	7,5	44	52	2517	2541
3	f PACI Cedric	2360	SenM	FRA	LOR	Vandoeuvre-Echecs	6,5	44	52	2344	2307
4	m MESZAROS Gyula	2370	SenM	HUN	ALS	Illkirch-Graffenstaden	6,5	43,5	52,5	2295	2199
5	m PHILIPPE Christophe	2390	SenM	FRA	LOR	Vandoeuvre-Echecs	6,5	43,5	52	2365	2337
6	g FELLER Sebastien	2460	CadM	FRA	IDF	Evry Grand Roque	6,5	43	52	2357	
7	m ERDELYI Tamas	2190	VetM	HUN	ALS	Illkirch-Graffenstaden	6	40	48	2179	2168
8	HEHN Aymeric	1970	CadM	FRA	LOR	Echec et Mat Forbach	6	40	47,5	2081	2170
9	ZIENKIEWICZ Alexandre	2150	SenM	FRA	LOR	Stanislas Echecs	6	39,5	48,5	2127	2115
10	POUCHON Jeffrey	1930	CadM	FRA	LOR	C.E. Sarrebourg	6	37	44,5	1967	2015
11	BENTOUT Pascal	2090	SenM	FRA	LOR	Echec et Mat Forbach	6	35,5	43,5	1984	1923
12	KOELSCH Gilbert	2100	SenM	FRA	LOR	Club d'Echecs Stiring-Wendel	5,5	41	49,5	2132	2143
13	VAN RIENEN Willy	1970	SenM	FRA	LOR	Echec et Mat Forbach	5,5	40	47,5	2059	2104
14	EVARD Anthony	2040	SenM	FRA	LOR	Echiquier Nanceien	5,5	38	45,5	1976	1951
15	MISCHKE Luis	2110	VetM	GER	LOR	Club d'Echecs Stiring-Wendel	5,5	37	44,5	2038	1993
16	HECTOR Pierre	1780	MinM	FRA	LOR	Echec et Mat Forbach	5,5	35	39	1947	2020
17	WEISS Frederic	1940	SenM	FRA	LOR	Echiquier Maizierois	5,5	34,5	42	1959	1988
18	POUCHON Mickael	1930	JunM	FRA	LOR	C.E. Sarrebourg	5	45	52,5	2177	2331
19	MILUTINOVIC Daniel	1890	VetM	FRA	LOR	Echec et Mat Forbach	5	38	44,5	1929	1957
20	VUILLEMARD Jean-Marc	1770	SenM	FRA	LOR	Vandoeuvre-Echecs	5	37	42,5	1802	1794

(54 participants)

### Rapide de rentrée de Stiring-Wendel - B (14/9/2008)

#### Classement après la ronde 9

Pl	Nom	Rapide	Cat.	Fede	Ligue	Club	Pts	Tr.	Bu.	Perf.	FFE
1	MAYERHOFER Martin	1180	PouM	FRA	LOR	Echec et Mat Forbach	8	36,5	40	1332	
2	FREYERMUTH Julien	1010	PouM	FRA	LOR	Club d'Echecs Metz Fischer	7,5	38,5	43	1290	1479
3	RAMIER Pierre	1320	PupM	FRA	LOR	Club d'Echecs Metz Fischer	7	40	44	1231	1287
4	HOLZINGER Catherine	1010	PouF	FRA	LOR	Echec et Mat Forbach	6	40	46	1141	1236
5	KOELSCH Valentin	999	MinM	FRA	LOR	Club d'Echecs Stiring-Wendel	5	42	46,5	1017	1105
6	LAMOTTE Claire	1040	PouF	FRA	LOR	C.E. Sarrebourg	5	39	41	1017	1108
7	KARAS Nathan	820	PouM	FRA	LOR	Echec et Mat Forbach	5	35	37	1000	1068
8	HENRY Julien	999	BenM	FRA	LOR	Club d'Echecs Stiring-Wendel	4,5	35,5	37,5	1000	1071
9	KOELSCH Paul	999	BenM	FRA	LOR	Club d'Echecs Stiring-Wendel	4	40,5	42,5	1000	1000
10	MULLER Marie	850	PouF	FRA	LOR	Echec et Mat Forbach	3,5	37,5	39,5	1000	1000
11	LAMOTTE Romain	900	PouM	FRA	LOR	C.E. Sarrebourg	3,5	35,5	37,5	1000	1000
12	KOELSCH Hugo	799	PouM	FRA	LOR	Club d'Echecs Stiring-Wendel	2	34	40	1000	1000
13	HENRY Sophie	799	PpoF	FRA	LOR	Club d'Echecs Stiring-Wendel	1	37	43	1000	1000

(13 participants)

### Rapide de GK 3000 – A (28/9/2008)

#### Classement après la ronde 7

Pl	Nom	Rapide	Cat.	Fede	Ligue	Club	Pts	Bu.	FFE
1	g FELLER Sebastien	2460	Cad	FRA	IDF	Evry Grand Roque	6,5	33	
2	MARCHAL Jeremy	2280	Sen	FRA	LOR	GARCHE-KOEKING 3000	6	31,5	2259
3	g BELKHODJA Slim	2380	Sen	TUN	CHA	L'Echiquier Chalonnais	5,5	35	2388
4	COLSON Arnaud	2360	Sen	FRA	IDF	Chess 15	5,5	34	
5	SALERON Marc	2090	Sen	FRA	LOR	Sarreguemines	5,5	30,5	2135
6	REYMANN Cedric	2270	Sen	FRA	LOR	Thionville Echecs	5,5	30	1948
7	LOCKWOOD William	1840	Sen	FRA	LOR	GARCHE-KOEKING 3000	5,5	29	2194
8	BENTOUT Pascal	2090	Sen	FRA	LOR	Echec et Mat Forbach	5	33	2057
9	DELMOTTE Eric	2070	Sen	FRA	LOR	Vandoeuvre-Echecs	5	30,5	

**Rapide de GK 3000 – A (28/9/2008, suite et fin)**  
**Classement après la ronde 7**

10	<b>PEIFFER Edouard</b>	1860	Sen	FRA	LOR	Club d'Echecs Metz Fischer	<b>5</b>	29,5	2321
11	<b>POUCHON Joffrey</b>	1930	Cad	FRA	LOR	C.E. Sarrebourg	<b>5</b>	29,5	2035
12	<b>HEHN Aymeric</b>	1970	Cad	FRA	LOR	Echec et Mat Forbach	<b>5</b>	28	2102
13	<b>LECLERE Mohamed</b>	1940	Sen	FRA	LOR	Tressange Pays-Haut	<b>5</b>	28	1849
14	<b>THIEBAUX Jean-Claude</b>	1780	Vet	FRA	LOR	GARCHE-KOEKING 3000	<b>5</b>	25,5	1893
15	<b>ALEXANDER Christian</b>	1820	Vet	FRA	LOR	Club d'Echecs Metz Fischer	<b>5</b>	24,5	1857
16	<b>STEPHANUS Joseph</b>	1860	Sen	FRA	LOR	Echec et Mat Forbach	<b>5</b>	22,5	1789
17	<b>CARRILLO Jesus</b>	2050	Sen	FRA	LOR	Club d'Echecs Metz Fischer	<b>4,5</b>	33	2152
18	<b>VIGNALE Stephane</b>	2060	Sen	FRA	LOR	GARCHE-KOEKING 3000	<b>4,5</b>	30	1708
19	<b>HECTOR Pierre</b>	1780	Min	FRA	LOR	Echec et Mat Forbach	<b>4,5</b>	29,5	1804
20	<b>VAN RIENEN Willy</b>	1960	Sen	FRA	LOR	Petite Roselle	<b>4,5</b>	29	2158

(96 participants)

**Rapide de GK 3000 – B (28/9/2008)**  
**Classement après la ronde 7**

Pl	Nom	Rapide	Cat.	Fede	Ligue	Club	Pts	Bu.	FFE
1	<b>BERTRAND Oriane</b>	1240	Pup	FRA	LOR	GARCHE-KOEKING 3000	<b>6</b>	28	1567
2	<b>MAZUR Anthony</b>	1190	Pup	FRA	LOR	Echiquier des Quatre Vents Vigy	<b>6</b>	26,5	1550
3	<b>GREINER Leon</b>	1340	Pup	FRA	LOR	Cercle Philidor-Hayange	<b>4,5</b>	29,5	1346
4	<b>SALZINGER Jules</b>	1130	Pup	FRA	LOR	GARCHE-KOEKING 3000	<b>4,5</b>	23	1303
5	<b>TIRBISCH Romain</b>	1220	Pup	FRA	LOR	GARCHE-KOEKING 3000	<b>4,5</b>	22,5	1303
6	<b>BACHY Clara</b>	1000	Pup	FRA	LOR	GARCHE-KOEKING 3000	<b>4,5</b>	22,5	1264
7	<b>DES CILLEULS Charles</b>	1490	Pou	FRA	LOR	Stanislas Echecs	<b>4</b>	30	1311
8	<b>LEDIEU Arthur</b>	1280	Pup	FRA	LOR	GARCHE-KOEKING 3000	<b>4</b>	25	1244
9	<b>LERNOUD Lucas</b>	1070	Pup	FRA	LOR	GARCHE-KOEKING 3000	<b>3,5</b>	32	1247
10	<b>FRANTZ Clement</b>	1090	Pup	FRA	LOR	GARCHE-KOEKING 3000	<b>3,5</b>	27,5	1282
11	<b>LEITIENNE Solene</b>	980	Pup	FRA	LOR	GARCHE-KOEKING 3000	<b>3,5</b>	26	1182
12	<b>RAMIER Pierre</b>	1320	Pup	FRA	LOR	Club d'Echecs Metz Fischer	<b>3</b>	29,5	1101
13	<b>MICOTTIS Dorian</b>	1110	Pup	FRA	LOR	GARCHE-KOEKING 3000	<b>3</b>	24,5	1194
14	<b>CHASSARD Axel</b>	1150	Pup	FRA	LOR	Echiquier des Quatre Vents Vigy	<b>3</b>	23	1122
15	<b>BARIS Florent</b>	1280	Pup	FRA	LOR	Seichamps Échecs	<b>3</b>	22,5	1122
16	<b>MORVRANGE Maxime</b>	1110	Pup	FRA	LOR	Echiquier Maizierois	<b>3</b>	18,5	1072
17	<b>BOUR Mathieu</b>	1130	Pup	FRA	LOR	Club d'Echecs Metz Fischer	<b>2,5</b>	18	1000
18	<b>HILL Gael</b>	930	Pup	FRA	LOR	GARCHE-KOEKING 3000	<b>2</b>	22	1001
19	<b>SCHNEIDER Alexandre</b>	799	Pup	FRA	LOR	GARCHE-KOEKING 3000	<b>1</b>	23	1000
20	<b>HILL Mathieu</b>	950	Pup	FRA	LOR	GARCHE-KOEKING 3000	<b>1</b>	18,5	1000

(20 participants)

**Rapide de GK 3000 – D (28/9/2008)**  
**Classement après la ronde 7**

Pl	Nom	Rapide	Cat.	Fede	Ligue	Club	Pts	Cu.	Bu.	Perf.	FFE
1	<b>LEDIEU Paul</b>	1000	Ppo	FRA	LOR	GARCHE-KOEKING 3000	<b>6</b>	23	24,5	1174	1241
2	<b>DEFOSSE Paul-Alexandre</b>	1190	Ppo	FRA	LOR	Vandoeuvre-Echecs	<b>6</b>	23	22,5	1207	1276
3	<b>DJERMOUNE Honein</b>	799	Ppo	FRA	LOR	Club d'Echecs Metz Fischer	<b>6</b>	21	26	1218	1590
4	<b>RIBEIRO Michael</b>	1020	Ppo	FRA	LOR	Kédange-sur-Canner	<b>3</b>	12	28,5	1000	1000
5	<b>ADRIAN Lucien</b>	800	Ppo	FRA	LOR	Stanislas Echecs	<b>3</b>	11	25	1000	1000
6	<b>KOCH Elliot</b>	980	Ppo	FRA	LOR	GARCHE-KOEKING 3000	<b>3</b>	10	24	1000	1000
7	<b>BERTRAND Clovis</b>	800	Ppo	FRA	LOR	GARCHE-KOEKING 3000	<b>3</b>	7,5	21,5	1000	1000
8	<b>LHERITEAU Tanguy</b>	799	Ppo	FRA	LOR	Club d'Echecs Metz Fischer	<b>2,5</b>	11	26,5	1000	1000
9	<b>COUROUX Alexandra</b>	799	Ppo	FRA	LOR	GARCHE-KOEKING 3000	<b>1,5</b>	7,5	25	1000	1000

(9 participants)

## Rapide de GK 3000 – C (28/9/2008) Classement après la ronde 7

PI	Nom	Rapide	Cat.	Fede	Ligue	Club	Pts	Cu.	Bu.	Perf.	FFE
1	<b>CORBET Pierre</b>	1170	Pou	FRA	LOR	GARCHE-KOEKING 3000	6	27	27	1292	1320
2	<b>MAY Ludivine</b>	1170	Ppo	FRA	LOR	Vandoeuvre-Echecs	6	23	27	1263	1378
3	<b>MAYERHOFER Martin</b>	799	Ppo	FRA	LOR	Echec et Mat Forbach	5	19	25,5	1148	1196
4	<b>PATERNOSTER Thibaut</b>	799	Pou	FRA	LOR	Stanislas Echecs	5	16	22	1236	1312
5	<b>HOLZINGER Catherine</b>	799	Ppo	FRA	LOR	Echec et Mat Forbach	5	15	23,5	1067	1128
6	<b>SALZINGER Maelle</b>	1180	Pou	FRA	LOR	GARCHE-KOEKING 3000	4	21	32,5	1040	1204
7	<b>BARIS Matthieu</b>	900	Pou	FRA	LOR	Nancy Est Echecs	4	17	29,5	1025	1150
8	<b>DETZEN Louis</b>	1130	Pou	FRA	LOR	GARCHE-KOEKING 3000	4	17	24,5	1050	1105
9	<b>ADRIAN Louise</b>	990	Pou	FRA	LOR	Stanislas Echecs	4	14	25,5	1000	1094
10	<b>GROTHER Alice</b>	799	Pou	FRA	LOR	Nancy Est Echecs	4	14	22,5	1011	1053
11	<b>HEINRICH-FRAQUET Axel</b>	940	Ppo	FRA	LOR	GARCHE-KOEKING 3000	3	15	28,5	1000	1078
12	<b>MORVRANGE Camille</b>	880	Pou	FRA	LOR	Echiquier Maizierois	3	15	26,5	1000	1000
13	<b>FREYERMUTH Julien</b>	990	Pou	FRA	LOR	Club d'Echecs Metz Fischer	3	14	26,5	1000	1011
14	<b>ROTHAN-HEIM Julien</b>	950	Pou	FRA	LOR	Club d'Echecs Metz Fischer	3	12	24,5	1000	1000
15	<b>CASIES Eliot</b>	799	Ppo	FRA	LOR	Stanislas Echecs	3	8	23,5	1000	1000
16	<b>COMPARATO Nicolas</b>	1050	Ppo	FRA	LOR	GARCHE-KOEKING 3000	2,5	11,5	23	1000	1000
17	<b>COUROUX Gabriel</b>	799	Pou	FRA	LOR	GARCHE-KOEKING 3000	2,5	8,5	15,5	1000	1000
18	<b>CHEVIRON Erwan</b>	800	Pou	FRA	LOR	Echiquier Maizierois	2,5	7,5	26,5	1000	1000
19	<b>OLIVIER Elisa</b>	830	Ppo	FRA	LOR	GARCHE-KOEKING 3000	2,5	4,5	23,5	1000	1000
20	<b>KARAS Nathan</b>	799	Pou	FRA	LOR	Echec et Mat Forbach	2	6	20,5	1000	1000

(21 participants)

## 12<sup>e</sup> Rapide d'Epinal (21/09/2008) Classement après la ronde 9

PI	Nom	Rapide	Cat.	Fede	Ligue	Club	Pts	Tr.	Perf.	Cu.	FFE
1	<b>SALIHU Sami</b>	2330	SenM	AFG	LOR	Echiquier Spinalien	7,5	42,5	2335	38,5	2287
2	<b>GRENOUILLOUX Alain</b>	2180	SenM	FRA	LOR	Echiquier Spinalien	7	42,5	2252	36	2252
3	<b>SIMON Leopold</b>	2080	SenM	FRA	LOR	Echiquier Spinalien	7	38	2138	32,5	2138
4	<b>ADDA Olivier</b>	1950	SenM	FRA	CHA	Chess 2000 Chaumont	6,5	44,5	2217	37	2256
5	<b>CHINOUNE Karim</b>	2110	SenM	FRA	ALS	Colmar Echecs	6,5	42,5	2142	34,5	2140
6	<b>STEININGER Denis</b>	1900	SenM	FRA	LOR	Echiquier Nanceien	6,5	40	2117	32	2142
7	<b>CONSTANTIN Francois</b>	1990	SenM	FRA	FRC	Echiquier Vésulien	6	42,5	2067	30,5	2129
8 m	<b>ADRIAN Claude</b>	2360	SenM	FRA	LOR	Stanislas Echecs	6	41,5	2167	30	
9	<b>VINCENT Bernard</b>	1870	VetM	FRA	LOR	Echiquier Spinalien	6	36,5	2064	30	2123
10	<b>ZIENKIEWICZ Alexandre</b>	2150	SenM	FRA	LOR	Stanislas Echecs	5,5	41,5	2042	31,5	2029
11	<b>SIMON Christian</b>	1880	SenM	FRA	LOR	Echiquier Spinalien	5,5	41	2051	32,5	2102
12	<b>GEORGE Jean-Luc</b>	2160	SenM	FRA	LOR	Club d'Echecs De Neufchateau	5,5	40	2021	29,5	1983
13	<b>POUCHON Mickael</b>	1930	JunM	FRA	ALS	Saverne	5,5	39	1966	27,5	1994
14	<b>POUCHON Joffrey</b>	1930	CadM	FRA	LOR	C.E. Sarrebourg	5,5	36	1919	27	1911
15	<b>EVARD Anthony</b>	2040	SenM	FRA	LOR	Echiquier Nanceien	5	43	1968	31	1945
16	<b>PARDO Julian</b>	1990	SenM	FRA	LOR	Club d'Echecs De Neufchateau	5	39,5	1927	29	1912
17	<b>BEURIER Benoit</b>	1880	SenM	FRA	LOR	Echiquier Spinalien	5	38,5	1862	26	1853
18	<b>ZIENKIEWICZ Geoffroy</b>	1799	Sen	FRA	LOR	Stanislas Echecs	5	37	1816	26	1825
19	<b>VENARD Paul-Andre</b>	1590	PupM	FRA	LOR	Stanislas Echecs	5	36,5	1756	22	2168
20	<b>VEBRET Samuel</b>	1660	SenM	FRA	ALS	Colmar Echecs	5	35	1667	20	1676

(48 participants)

## 11ème Open International Tressange (04/10/2008) Classement après la ronde 6

PI	Nom	Elo	Cat.	Fede	Ligue	Club	Pts	Cu.	Perf.	FFE
1	m BAKALARZ Mietek	2330	Sen	LUX		LE CAVALIER - DIFFERDANGE	5	19	2262	
2	ff BAKALARZ Grazyna	2001	Sen	LUX		SCHIFFFLANGE	5	19	2162	2197
3	VAN RIENEN Willy	1900	Sen	FRA	LOR	PETITE-ROSSELLE	5	17	2105	2424
4	LAUFER Thierry	2007	Sen	FRA	LOR	Cercle d'Echecs de Creutzwald	4	15,5	2008	2003
5	DREUX Vincent	1913	Sen	FRA	LOR	Cercle d'Echecs de Creutzwald	4	15,5	1880	1851
6	THIEBAUX Jean-Claude	1784	Vet	FRA	LOR	GARCHE-KOEKING 3000	4	15,5	1795	1794
7	PIERROT Fabrice	1775	Sen	FRA	LOR	Cercle Philidor-Hayange	4	15	1736	1711
8	HEHN Aymeric	1743	Cad	FRA	LOR	Echec et Mat Forbach	4	14,5	1787	
9	KOEHLER Cyril	1710	Sen	FRA	LOR	Moyeuvre-Grande	4	13	1601	1428
10	HUANG Feibai	1099	Pup	GER		ZWEIBRUCKEN	4	12	1472	1904
11	STEPHANUS Joseph	1986	Sen	FRA	LOR	Echec et Mat Forbach	3,5	16,5	1953	1947
12	PRAION Laurent	1580	Sen	FRA	LOR	Moyeuvre-Grande	3,5	12,5	1611	
13	MEISCH Tanguy	1399	Ben	LUX		Esch Reine-Rochade	3,5	9,5	1533	1437
14	NONNENMACHER Daniel	1715	Vet	FRA	LOR	Echiquier Maizierois	3	13	1568	1412
15	GREINER Leon	1370	Pup	FRA	LOR	Cercle Philidor-Hayange	3	11	1551	
16	JENN Felix	1670	Pup	LUX	LOR	Tressange Pays-Haut	3	11	1514	
17	PATAKI Zemplen	1418	Min	LUX		Esch Reine-Rochade	3	10	1532	
18	BUCHY Marc	1710	Sen	FRA	LOR	Moyeuvre-Grande	3	9,5	1470	1254
19	LECLERC Julian	1420	Jun	FRA	LOR	Tressange Pays-Haut	3	9	1411	1357
20	SCHENK Philip	1200	Pup	LUX		LE CAVALIER - DIFFERDANGE	3	7,5	1406	1458

(33 participants)

## 17ème rapide de Doncourt (26/10/2008) Classement après la ronde 7

PI	Nom	Rapide	Cat.	Fede	Ligue	Club	Pts	Cu.	FFE
1	WONNER Frank	1950	Cad	FRA	LOR	Echecs-Club de Doncourt	7	28	2561
2	ZIENKIEWICZ Alexandre	2150	Sen	FRA	LOR	Stanislas Echecs	5,5	24,5	1955
3	BAUER Laurent	2150	Sen	FRA	LOR	Vandoeuvre-Echecs	5,5	23	2077
4	LERSY Xavier	2070	Sen	FRA	LOR	Sarreguemines	5	21	
5	CAQUARD Frederic	1720	Sen	FRA	LOR	Echiquier Maizierois	5	21	1856
6	VERMUNT Joseph	1850	Sen	FRA	LOR	Echecs-Club de Doncourt	5	19	1711
7	ALEXANDER Christian	1820	Vet	FRA	LOR	Club d'Echecs Metz Fischer	5	17	
8	GINEYS Patrick	1890	Sen	FRA	LOR	Metz Charlemagne	4,5	22	1892
9	LECLERE Mohamed	1940	Sen	FRA	LOR	Tressange Pays-Haut	4,5	22	1905
10	VERMUNT Joris	1660	Cad	FRA	LOR	Echecs-Club de Doncourt	4,5	20,5	1813
11	LEVY Ouriel	1710	Sen	FRA	LOR	Echecs-Club de Doncourt	4,5	20,5	1776
12	KOEHLER Cyril	1670	Sen	FRA	LOR	Moyeuvre-Grande	4,5	19,5	1635
13	KNEPERT Sylvain	1540	Vet	FRA	LOR	Echiquier Maizierois	4,5	17,5	1591
14	TESTON Charles	1590	Vet	FRA	LOR	Thionville Echecs	4	19	1737
15	LEMAIRE Guillaume	1630	Jun	FRA	LOR	GARCHE-KOEKING 3000	4	18	1635
16	PAPERINI Robert	1620	Sen	FRA	LOR	Moyeuvre-Grande	4	18	1623
17	BUJADILOVIC Marko	1490	Vet	FRA	LOR	Echecs-Club de Doncourt	4	17	1533
18	SANTAMARIANOVA Fabrice	1660	Sen	FRA	LOR	Moyeuvre-Grande	4	17	1747
19	GARNIER Mickael	1720	Sen	FRA	LOR	Cercle Philidor-Hayange	4	17	1572
20	MERAY Olivier	1499	Sen	FRA	LOR	Echecs-Club de Doncourt	4	16	1474

(48 participants)

# **Compte-rendu de la réunion du 01/07/2008 du Comité Directeur de la Ligue de Lorraine des Echecs (par Anny Lupfer)**

## **Point 1 : Approbation du P.V. de la dernière réunion**

Ajouts :

- à la quasi unanimité il a été accordé et versée une subvention de 300€ au club d'Épinal pour des rencontres interclubs.

**VOTE : Contre: 0 Abstention: 10 Pour: 7  
Le P.V. est approuvé**

## **Point 2 : Fonctionnement du comité directeur**

Il est prévu 4 réunions ordinaires (cf document d'Eric Delmotte)

## **Point 3 : Désignation des différents responsables**

### **□ Nomination du directeur des jeunes**

Candidat: Claude Adrian

Il attire l'attention sur sa position de juge et partie; précise que le rôle de la commission est de proposer des idées ; propose de travailler avec 5, 6 personnes sur le cahier des charges du championnat de lorraine jeunes ; est directeur des scolaires.

**VOTE: Contre: 0 Abstention: 4 Pour: 13  
Claude est élu**

### **□ Nomination du directeur du matériel**

Candidat: Bernard Leclerc

Il récupère le matériel récent : pendules électroniques et Claude Adrian le reste. Un inventaire fait en avril 2008 sera diffusé aux membres du comité. Les conditions des prêts seront vues à la rentrée

**VOTE: Contre: 0 Abstention: 4 Pour: 13  
Bernard est élu**

### **□ Nomination du directeur technique**

Candidat: Pierre Becker

Il sera le garant des bonnes applications des règles au sein de la LLE et dirigera la Commission Technique. Le règlement sera mis à jour pendant l'été et évalué. Il sera définitivement approuvé à la rentrée.

**VOTE: Contre: 0 Abstention: 0 Pour: unanimité  
Pierre est élu**

### **□ Nomination du directeur régional à l'arbitrage**

Candidat: Laurent Morvrangé

Il sera chargé de la formation et de la supervision du secteur arbitral en Lorraine. Il est également chargé de gérer les demandes d'homologation des tournois rapides et cadencés (seulement ceux réservés aux joueurs lorrains)

**VOTE: Contre: 0 Abstention: 0 Pour: unanimité  
Laurent est élu**

### **□ Nomination des directrices des féminines**

Chantal Marchal et Muriel Leblanc sont les élues du collège B réservé aux féminines, elles auront donc pour mission de faire évoluer leur secteur et de proposer des innovation visant à développer les échecs féminin en collaboration avec la Direction Nationale des Féminines.

### **□ Nomination du directeur de la formation**

Candidat : Roger Marchal

Il sera chargé du secteur Animation et des différentes formations DAFPE ou DEFFE et l'organisation des stages éventuels.

**VOTE: Contre: 1 Abstention: 0 Pour: 16  
Roger est élu**

#### **Point 4 : Organisateur des championnats de Lorraine**

Présentation des dossiers par Julien Ramier pour Metz Fischer et par Claude Adrian pour Nancy Stanislas.

Question: Le championnat adultes et le championnat jeunes doivent-ils avoir lieu à la même date?

Le problème sera à revoir pour les années à venir.

Proposition d'une fiche de satisfaction à faire remplir à l'issue du championnat sur tous les domaines: conditions matérielles, restauration etc

**VOTE (demandé à bulletin secret par Roger Marchal) : Nul: 2 Metz Fischer: 7 Nancy Stanislas: 8 Stanislas organisera les Championnats Jeunes**

#### **Point 5 : Mises en place des premiers travaux de rédaction**

Statuts et règlement intérieur: un texte circule sur lequel il faudra travailler.

Les différents directeurs établiront un état des lieux. Recensement des coordonnées des responsables des clubs

#### **Point 6 : Divers**

Demande de subvention pour Vandoeuvre de 800€, pour le championnat d'Europe en Crête

**VOTE : Contre: 1 Abstention: 0 Pour: 16  
La subvention est accordée**

Demande de subvention pour Epinal correspondant au montant accordé dans le tableau des subventions pour la participation à la finale de la Coupe 2000.

Cadeau pour le mariage d'Olivier Pucher 50€

**VOTE : Contre: 2 Abstention: 5 Pour: 10**

Demande de Roger Marchal d'une subvention de 28,17€ pour frais téléphoniques exceptionnels

**VOTE : Contre: 3 Abstention: 4 Pour: 10**

**Réunion du prochain Comité Directeur le lundi 8 septembre 2008 à 19h30 à Metz Charlemagne.**

1.d4 Cf6 2.c4 e6 3.Cc3 Fb4 4.Dc2 d5 5.cxd5 Dxd5  
6.Cf3 Df5 7.Db3 Cc6 8.Fd2 o-o 9.h3 b6 10.g4 Da5  
11.Tc1 Fb7 12.a3 Fxc3 13.Fxc3 Dd5 14.Dxd5 Cxd5  
15.Fd2 Cf6 16.Tg1 Tac8 17.Fg2 Ce7 18.Fb4 c5?  
19.dxc5 Tfd8 20.Ce5 Fxg2 21. Txx2 bxc5 22.Txc5  
Ce4 23.Txc8 Txc8 24.Cd3 Cd5 25.Fd2 Tc2 26.Fc1  
f5 27.Rd1 Tc8 28.f3 Cd6 29.Re1 a5 30.e3 e5  
31.gxf5 e4 32.fxe4 Cxe4 33.Fd2 a4 34.Cf2! Cd6  
35.Tg4 Cc4 36.e4 Cf6 37.Tg3 Cxb2 38.e5! Cd5  
39.f6 Rf7 40.Ce4 Cc4 41.fxg7 Rg8 42.Td3 Cdb6  
43.Fh6 Cxe5 44.Cf6+ Rf7 45.Tc3 Txc3 46.g8D+  
Rxf6 47.Fg7+ 1-0 (Anand-Kramnik, WCC 2008)

Ce bulletin est celui des joueurs lorrains.  
Si vous avez une contribution à y publier  
(article scientifique ou historique, sur la  
théorie, la tactique, la stratégie, les  
finale, etc), soumettez-la au rédacteur  
et faites-en profiter les autres.  
Il en est de même pour vos résultats de  
tournois ou vos annonces

